



**NATURE'S  
PROTECTION**

**Nature's Protection**



500g - NPS45721  
2kg - NPS45722



## PUPPY STARTER

Sucha karma z łososiem i kryłem dla szczeniąt od 4 tygodnia życia, również dla suk ciężarnych i karmiących. Dostępne opakowania: 500g, 2kg. Starannie wybrane składniki przygotowują szczenięta do przejścia na karmę Junior.



**NAJLEPSZY  
START**



**MICROZEOGEN**



**WYSOKA  
STRAWNOŚĆ**



**BOGATY W KWASY  
OMEGA-3 I OMEGA-6**

**Skład:** mięso łososia 43% (suszone i drobno zmielone), suszona pulpa ziemniaczana, tłuszcz drobiowy, bataty, groszek, mączka z kryła (min. 4%), pulpa buraczana, olej z łososia, dynamicznie mikronizowany klinoptylolit (1%), siemię lniane, fruktooligosacharydy (FOS), suszony nagietek (źródło luteiny).

**Dodatki/1 kg:** dodatki dietetyczne: witamina A (3a672a) – 18000 IU, witamina D3 (3a671) – 1500 IU, witamina E (3a700) – 530 mg, kwas foliowy (3a316) – 1 mg, biotyna (3a880) – 1 mg, siarczan jednowodny żelaza (II) (3b103) – 50 mg, jodan wapnia bezwodny (3b202) – 1,5 mg, pentahydrat siarczynu miedzi (II) (3b405) – 5 mg, monohydrat siarczynu manganu (3b503) – 20 mg, monohydrat siarczynu cynku (3b605) – 115 mg, selenin sodu (3b801) – 0,1 mg.

**Dodatki technologiczne:** ekstrakt z rozmarynu, ekstrakty tokoferolu z olejów roślinnych (1b306(i)). Składniki analityczne: białko surowe – 27%, włókno surowe – 3%, tłuszcz surowy – 16%, popiół surowy – 8,5%, wapń – 1,4%, fosfor – 1%, potas – 0,6%, sód – 0,4%, kwasy tłuszczowe Omega-3 – 0,46%, kwasy tłuszczowe Omega-6 – 2,55%.

SUCHA KARMA

500g - NPS45723  
2kg - NPS45724  
7,5kg - NPSC45725



## MINI JUNIOR POULTRY

Sucha karma z drobiem (kurczak, kaczka, indyk) dla szczeniąt małych ras (waga dorosłego psa 1-10kg). Od 2-10 miesiąca życia. Dostępne opakowania: 500g, 2kg, 7,5kg. W 100% kompletne i zrównoważone pożywienie dostosowane do wymagań rosnących psów małych ras.



**ZDROWY  
ROZWÓJ**



**MICROZEOGEN**



**BOGATY W KWASY  
OMEGA-3 I OMEGA-6**



**ZDROWE STAWY**

**Skład:** mięso drobiowe 42% (suszone i drobno zmielone), ryż, tłuszcz drobiowy, kukurydza, gluten kukurydziany, lignoceluloza, drożdże piwarskie, hydrolizowana wątróbka z kurczaka, olej z łososia, siemię lniane, jaja w proszku, dynamicznie mikronizowany klinoptylolit (1%), ekstrakt z cykorii, ekstrakt z juki, drożdże (beta-glukany), glukozamina (250 mg/kg), siarczan chondroityny (100 mg/kg).

**Dodatki/1 kg:** dodatki dietetyczne: witamina A (3a672a) – 22500 IU, witamina D3 (3a671) – 1875 IU, witamina E (3a700) – 663 mg, kwas foliowy (3a316) – 1,63 mg, biotyna (3a880) – 0,25 mg, niacyna (3a314) – 57 mg, witamina B6 (3a831) – 5 mg, witamina B1 – 5 mg, witamina B12 – 0,06 µg, siarczan jednowodny żelaza (II) (3b103) – 63 mg, jodan wapnia bezwodny (3b202) – 1,9 mg, pentahydrat siarczynu miedzi (II) (3b405) – 6,3 mg, monohydrat siarczynu manganu (3b503) – 25 mg, monohydrat siarczynu cynku (3b605) – 144 mg, selenin sodu (3b801) – 0,13 mg, tauryna (3a370) – 125 mg, L-tryptofan (3c440) – 500 mg, DL-metionina, technicznie czysta (3c301) – 1000 mg.

**Dodatki technologiczne:** ekstrakt z rozmarynu, ekstrakty tokoferolu z olejów roślinnych (1b306(i)). Składniki analityczne: białko surowe – 32%, włókno surowe – 1,4%, tłuszcz surowy – 20%, popiół surowy – 6,5%, wapń – 1,2%, fosfor – 0,9%, potas – 0,65%, sód – 0,4%, kwasy tłuszczowe Omega-3 – 0,44%, kwasy tłuszczowe Omega-6 – 2,66%.

SZCZENIĘTA

2kg - NPS45726  
7,5kg - NPS45727



Rozmiar:  
12-14 mm



## JUNIOR POLTRY

Sucha karma z drobiem (kurczak, kaczka, indyk) dla szczeniąt wszystkich ras (waga dorosłego psa 11-25kg). Od 2-12 miesiąca życia.

Dostępne opakowania: 2kg, 7,5kg. W 100% kompletne i zrównoważone pożywienie dostosowane do wymagań rosnących psów średnich ras.

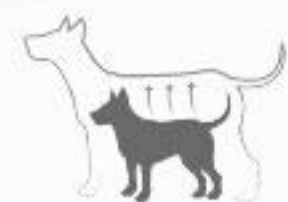

ZDROWY  
ROZWÓJ



MICROZEOGEN



BOGATY W KWASY  
OMEGA-3 I OMEGA-6



ZDROWE STAWY

**Skład:** mięso drobiowe 42% (suszone i drobno zmielone), ryż, kukurydza, tłuszcz drobiowy, gluten kukurydziany, pulpa buraczana, mączka rybna, siemię lniane, dynamicznie mikronizowany klinoptylolit (1%), groszek, jaja w proszku, olej z tososia, ekstrakt z cykorii, glukozamina (250 mg/kg), ekstrakt z juki, siarczan chondroityny (100 mg/kg).

**Dodatki/1 kg:** dodatki dietetyczne: witamina A (3a672a) – 22500 IU, witamina D3 (3a671) – 1875 IU, witamina E (3a700) – 663 mg, siarczan jednowodny żelaza (II) (3b103) – 63 mg, jodan wapnia bezwodny (3b202) – 1,9 mg, pentahydrat siarczanu miedzi (II) (3b405) – 6,3 mg, monohydrat siarczanu manganu (3b503) – 25 mg, monohydrat siarczanu cynku (3b605) – 144 mg, selenin sodu (3b801) – 0,13 mg, tauryna (3a370) – 125 mg.

**Dodatki technologiczne:** ekstrakt z rozmarynu, ekstrakty tokoferolu z olejów roślinnych (1b306(i)).

**Składniki analityczne:** białko surowe – 30%, surowe oleje i tłuszcze – 20%, popiół surowy – 6,5%, włókno surowe – 1,7%, wapń – 1,2%, fosfor – 0,9%, potas – 0,6%, sód – 0,4%, kwasy tłuszczowe Omega-3 – 0,77%, kwasy tłuszczowe Omega-6 – 3,68%.

SUCHA KARMA

4kg - NPS45728  
12kg - NPS45729



Rozmiar:  
13-15 mm



## MAXI JUNIOR POULTRY

Sucha karma z drobiem (kurczak, kaczka, indyk) dla szczeniąt dużych ras (waga dorosłego psa powyżej 25kg). Od 2-18 miesiąca życia.

Dostępne opakowania: 4kg, 12kg. W 100% kompletne i zrównoważone pożywienie dostosowane do potrzeb rosnących psów dużych ras.



ZDROWY  
ROZWÓJ



MICROZEOGEN



BOGATY W KWASY  
OMEGA-3 I OMEGA-6



ZDROWE STAWY

**Skład:** mięso drobiowe 42% (suszone i drobno zmielone), ryż, kukurydza, gluten kukurydziany, tłuszcz drobiowy, pulpa buraczana, dynamicznie mikronizowany klinoptylolit (1%), mączka rybna, siemię lniane, drożdże piwarskie, jaja w proszku, ekstrakt z cykorii, glukozamina (250 mg/kg), ekstrakt z juki, siarczan chondroityny (100 mg/kg).

**Dodatki/1 kg:** dodatki dietetyczne: witamina A (3a672a) – 22500 IU, witamina D3 (3a671) – 1875 IU, witamina E (3a700) – 663 mg, siarczan jednowodny żelaza (3b103) – 63 mg, jodan wapnia bezwodny (3b202) – 1,9 mg, pentahydrat siarczanu miedzi (II) (3b405) – 6,3 mg, monohydrat siarczanu manganu (3b503) – 25 mg, monohydrat siarczanu cynku (3b605) – 144 mg, selenin sodu (3b801) – 0,13 mg, tauryna (3a370) – 125 mg.

**Dodatki technologiczne:** ekstrakt z rozmarynu, ekstrakty tokoferolu z olejów roślinnych (1b306(i)).

**Składniki analityczne:** białko surowe – 30%, włókno surowe – 1,8%, tłuszcz surowy – 15%, popiół surowy – 7%, wapń – 1,2%, fosfor – 0,9%, potas – 0,6%, sód – 0,35%, kwasy tłuszczowe Omega-3 – 0,44%, kwasy tłuszczowe Omega-6 – 3,47%.

SZCZENIĘTA

500g - NPS45745  
2kg - NPS45746  
7,5kg - NPS45747



## JUNIOR LAMB

Sucha karma z jagnięciną dla szczeniąt wszystkich ras. Od 2-18 miesiąca życia (zależnie od wielkości rasy). Dostępne opakowania: 500g, 2kg, 7,5kg. W 100% kompletne i zrównoważone pożywienie dostosowane do wymagań rosnących psów wszystkich ras.



ZDROWE ZĘBY



ZDROWE STAWY



WYSOKA STRAWNOŚĆ



MICROZEOGEN

**Skład:** mięso jagnięce 38% (suszone i drobno zmielone), ryż, kukurydza, gluten kukurydziany, tłuszcz drobiowy, lignoceluloza, mączka rybna, siemię lniane, dynamicznie mikronizowany klinoptylolit (1%), drożdże piwowskie, ekstrakt z cykorii, ekstrakt z juki, glukozamina (250 mg/kg), siarczan chondroityny (100 mg/kg).

**Dodatki/1 kg: dodatki dietetyczne:** witamina A (3a672a) – 22500 IU, witamina D3 (3a671) – 1875 IU, witamina E (3a700) – 663 mg, siarczan jednowodny żelaza (II) (3b103) – 63 mg, jodan wapnia bezwodny (3b202) – 1,9 mg, pentahydrat siarczanu miedzi (II) (3b405) – 6,3 mg, monohydrat siarczanu manganu (3b503) – 25 mg, monohydrat siarczanu cynku (3b605) – 144 mg, selenin sodu (3b801) – 0,13 mg, DL-metionina, technicznie czysta (3c301) – 1 g, L-tryptofan (3c440) – 500 mg, tauryna (3a370) – 125 mg.

**Dodatki technologiczne:** ekstrakt z rozmarynu, ekstrakty tokoferolu z olejów roślinnych (1b306(ii)).  
**Składniki analityczne:** białko surowe – 28%, włókno surowe – 1,7%, tłuszcz surowy – 17%, popiół surowy – 6,9%, wapń – 1,2%, fosfor – 0,9%, potas – 0,6%, sód – 0,4%, kwasy tłuszczowe Omega-3 – 0,73%, kwasy tłuszczowe Omega-6 – 2,96%.

SUCHA KARMA

500g - NPS45730  
2kg - NPS45731  
7,5kg - NPS45732



## MINI ADULT POULTRY WITH KRILL

Sucha karma z drobiem (kurczak, kaczka, indyk) i z kryłem dla dorosłych psów małych ras (waga 1-10kg). Od 10 miesiąca życia. Dostępne opakowania: 500g, 2kg, 7,5kg. Starannie dobrany zestaw minerałów dla zdrowych zębów i dziąseł, dobrej higieny jamy ustnej i świeżego oddechu.



ZDROWA I LŚNIĄCA SIERŚĆ



WYSOKA STRAWNOŚĆ



ZDROWE ZĘBY



MICROZEOGEN

**Skład:** mięso drobiowe 38% (suszone i drobno zmielone), ryż, kukurydza, tłuszcz drobiowy, mączka z kryła (min. 4%), gluten kukurydziany, mączka rybna, siemię lniane, groszek, jaja w proszku, dried eggs, pulpa buraczana, dynamicznie mikronizowany klinoptylolit (1%), heksametafosforan sodu, ekstrakt z cykorii, ekstrakt z juki.

**Dodatki dietetyczne:** (na 1kg karmy): witamina A (3a672a) – 18000 IU, witamina D3 (3a671) – 1500 IU, witamina E (3a700) – 530mg, siarczan jednowodny żelaza(II) (3b103) – 50 mg, jodan wapnia bezwodny (3b202) – 1,5 mg, pentahydrat siarczanu miedzi (II) (3b405) – 5 mg, monohydrat siarczanu manganu (3b503) – 20 mg, monohydrat siarczanu cynku (3b605) – 115 mg, selenin sodu (3b801) – 0,1 mg.

**Dodatki technologiczne:** ekstrakt z rozmarynu, ekstrakty tokoferolu z olejów roślinnych (1b306(ii)).  
**Składniki analityczne:** białko surowe – 28%, surowe oleje i tłuszcze – 16%, popiół surowy – 5,3%, włókno surowe – 1,5%, wapń – 0,95%, fosfor – 0,77%, potas – 0,5%, sód – 0,4%, kwasy tłuszczowe Omega-3 – 0,77%, kwasy tłuszczowe Omega-6 – 2,42%.

DOROSŁE PSY

500g - NPS45733  
2kg - NPS45734  
7kg - NPS45735



## MINI ADULT LAMB

Sucha karma z jagnięciną dla dorosłych psów małych ras (waga 1-10kg).  
Od 10 miesiąca życia. Dostępne opakowania: 500g, 2kg, 7,5kg.  
Ogranicza wzrost poziomu glukozy we krwi po posiłkach.  
Zawiera wysokiej jakości jagnięcinę i łatwostrawne białka.



**AKTYWUJE  
METABOLIZM**



**BOGATY W KWASY  
OMEGA-3 I OMEGA-6**



**WYSOKA  
STRAWNOŚĆ**



**MICROZEOGEN**

**Skład:** mięso jagnięce 38% (suszone i drobno zmielone), ryż, kukurydza, gluten kukurydziany, tłuszcz drobiowy, jęczmień, pulpa buraczana, siemię lniane, mączka rybna, dynamicznie mikronizowany klinoptylolit (1%), ekstrakt z cykorii, mannanooligosacharydy (MOS), ekstrakt z juki, mączka z nagietka.

**Dodatki/1 kg:** dodatki dietetyczne: witamina A (3a672a) – 18000 IU, witamina D3 (3a671) – 1500 IU, witamina E (3a700) – 530 mg, siarczan jednowodny żelaza (II) (3b103) – 50 mg, jodan wapnia bezwodny (3b202) – 1,5 mg, pentahydrat siarczynu miedzi (II) (3b405) – 5 mg, monohydrat siarczynu manganu (3b503) – 20 mg, monohydrat siarczynu cynku (3b605) – 115 mg, selenin sodu (3b801) – 0,1 mg, L-karnityna (3a910) – 100 mg.

**Dodatki technologiczne:** ekstrakt z rozmarynu, ekstrakty tokoferolu z olejów roślinnych (1b306(ii)).  
**Składniki analityczne:** białko surowe – 24%, surowe oleje i tłuszcze – 13%, popiół surowy – 7%, włókno surowe – 2,5%, wapń – 1,2%, fosfor – 1%, potas – 0,5%, sód – 0,4%, kwasy tłuszczowe Omega-3 – 0,35%, kwasy tłuszczowe Omega-6 – 2,65%.



SUCHA KARMA

DOROSŁE PSY

500g - NPS45736  
2kg - NPS45737  
7,5kg - NPS45738



## MINI EXTRA SALMON

Sucha karma z certyfikowanym łososiem dla dorosłych psów małych ras (waga 1-10kg).  
Od 10 miesiąca życia. Dostępne opakowania: 500g, 2kg, 7,5kg.  
Odpowiednia dla psów, ze skłonnościami do alergii lub posiadających wrażliwy układ pokarmowy.



**AKTYWUJE  
METABOLIZM**



**ZDROWA I LŚNIĄCA  
SIERŚĆ**



**BOGATY W KWASY  
OMEGA-3 I OMEGA-6**



**MICROZEOGEN**

**Skład:** mięso łososia 30% (suszone i drobno zmielone), ryż, kukurydza, gluten kukurydziany, tłuszcz drobiowy, jęczmień, pulpa buraczana, fosforan dwuwapniowy, dynamicznie mikronizowany klinoptylolit (1%), siemię lniane, ekstrakt z cykorii (źródło fruktooligosacharydów FOS), mannanooligosacharydy (MOS), ekstrakt z juki, mączka z nagietka.

**Dodatki/1 kg:** dodatki dietetyczne: witamina A (3a672a) – 18000 IU, witamina D3 (3a671) – 1500 IU, witamina E (3a700) – 530 mg, siarczan jednowodny żelaza (II) (3b103) – 65 mg, jodan wapnia bezwodny (3b202) – 1,95 mg, pentahydrat siarczynu miedzi (II) (3b405) – 6,5 mg, monohydrat siarczynu manganu (3b503) – 26 mg, monohydrat siarczynu cynku (3b605) – 149,5 mg, selenin sodu (3b801) – 0,13 mg, L-karnityna (3a910) – 50 mg.

**Dodatki technologiczne:** ekstrakt z rozmarynu, ekstrakty tokoferolu z olejów roślinnych (1b306(ii)).  
**Składniki analityczne:** białko surowe – 25%, surowe oleje i tłuszcze – 13%, popiół surowy – 7%, włókno surowe – 2,5%, wapń – 1,2%, fosfor – 1%, potas – 0,5%, sód – 0,4%.



2g - NPS45753  
7,5kg - NPS45754



## MINI SENIOR POULTRY

Sucha z drobiem (kurczak, kaczka, indyk) karma dla starszych psów małych ras (waga 1-10kg). Po 7 roku życia. Dostępne opakowania: 2kg, 7,5kg. Wyselekcjonowane węglowodany zapobiegają zwiększonemu ryzyku cukrzycy. Pomaga zachować zdrowie i dobre samopoczucie psa w jesieni jego życia.



ZDROWE ZĘBY



ZDROWE STAWY



DOBRY WZROK  
I ZDROWE SERCE



MICROZEOGEN

**Skład:** mięso drobiowe 37% (suszone i drobno zmielone), sorgo, ryż, kukurydza, gluten kukurydziany, tłuszcz drobiowy, pulpa buraczana, groszek, dynamicznie mikronizowany klinoptylolit (1%), mączka rybna, siemię lniane, jaja w proszku, mannanooligosacharydy (MOS), ekstrakt z juki, glukozamina (500 mg/kg), mączka z nagietka, siarczan chondroityny (200 mg/kg).

**Dodatki/1 kg:** dodatki dietetyczne: witamina A (3a672a) – 19800 IU, witamina D<sub>3</sub> (3a671) – 1650 IU, witamina E (3a700) – 583 mg, siarczan jednowodny żelaza (II) (3b103) – 55 mg, jodan wapnia bezwodny (3b202) – 1,7 mg, pentahydrat siarczanu miedzi (II) (3b405) – 5,5 mg, monohydrat siarczanu manganu (3b503) – 22 mg, monohydrat siarczanu cynku (3b605) – 126,5 mg, selenin sodu (3b801) – 0,11 mg, tauryna (3a370) – 250 mg, L-karnityna (3a910) – 50 mg.

**Dodatki technologiczne:** ekstrakt z rozmarynu, ekstrakty tokoferolu z olejów roślinnych (1b306(ii)).

**Składniki analityczne:** białko surowe – 29%, włókno surowe – 1,5%, olej surowy – 15%, popiół surowy – 6,5%, wapń – 1%, fosfor – 0,8%, potas – 0,6%, sód – 0,4%, kwasy tłuszczowe Omega-3 – 0,35%, kwasy tłuszczowe Omega-6 – 2,60%.



SUCHA KARMA

DOROSŁE PSY

4kg - NPS45739  
12kg - NPS45740



## ADULT POULTRY

Sucha karmz drobiem (kurczak, kaczka, indyk) dla dorosłych psów wszystkich ras (waga 11-25kg). Od 12 miesiąca życia. Dostępne opakowania: 4kg, 12kg. Odpowiednio dobrane przez nas składniki pomagają psu zachować zdrowe stawy przez wiele lat, zdrowe zęby i dziąsła, dobrą higienę jamy ustnej i świeży oddech.



BOGATY W KWASY  
OMEGA-3 I OMEGA-6



WYSOKA  
STRAWNOŚĆ



ZDROWE ZĘBY



MICROZEOGEN

**Skład:** mięso drobiowe 40% (suszone i drobno zmielone), ryż, kukurydza, tłuszcz drobiowy, mączka rybna, pulpa buraczana, siemię lniane, dynamicznie mikronizowany klinoptylolit (1%), groszek, jaja w proszku, ekstrakt z cykorii, ekstrakt z juki.

**Dodatki/1 kg:** dodatki dietetyczne: witamina A (3a672a) – 18000 IU, witamina D<sub>3</sub> (3a671) – 1500 IU, witamina E (3a700) – 530 mg, siarczan jednowodny żelaza (II) (3b103) – 50 mg, jodan wapnia bezwodny (3b202) – 1,5 mg, pentahydrat siarczanu miedzi (II) (3b405) – 5 mg, monohydrat siarczanu manganu (3b503) – 20 mg, monohydrat siarczanu cynku (3b605) – 115 mg, selenin sodu (3b801) – 0,1 mg.

**Dodatki technologiczne:** ekstrakt z rozmarynu, ekstrakty tokoferolu z olejów roślinnych (1b306(ii)).

**Składniki analityczne:** białko surowe – 27%, włókno surowe – 2,1%, tłuszcz surowy – 14%, popiół surowy – 6,5%, wapń – 1,1%, fosfor – 0,9%, potas – 0,5%, sód – 0,4%, kwasy tłuszczowe Omega-3 – 0,8%, kwasy tłuszczowe Omega-6 – 2%.



4kg - NPS45741  
12kg - NPS45742



## MAXI ADULT POULTRY

Sucha karma z drobiem (kurczak, kaczka, indyk) dla dorosłych psów dużych ras (waga powyżej 25kg). Od 18 miesiąca życia. Dostępne opakowania: 4kg, 12kg. W 100% kompletne i zrównoważone pożywienie dostosowane do szczególnych potrzeb dużych psów, aby zapewnić im wysmienitą kondycję.



ZDROWE ZĘBY



BOGATY W KWASY  
OMEGA-3 I OMEGA-6



ZDROWE STAWY



MICROZEOGEN

**Skład:** mięso drobiowe 37% (suszone i drobno zmielone), ryż, kukurydza, tłuszcz drobiowy, pulpa buraczana, siemię lniane, dynamicznie mikronizowany klinoptylolit (1%), mączka rybna, jaja w proszku, ekstrakt z cykorii, glukozamina (500 mg/kg), ekstrakt z juki, siarczan chondroityny (200 mg/kg).

**Dodatki/1 kg:** dodatki dietetyczne: witamina A (3a672a) – 18000 IU, witamina D3 (3a671) – 1500 IU, witamina E (3a700) – 530 mg, siarczan jednowodny żelaza (3b103) – 50 mg, jodan wapnia bezwodny (3b202) – 1,5 mg, pentahydrat siarczanu miedzi (II) (3b405) – 5 mg, monohydrat siarczanu manganu (3b503) – 20 mg, monohydrat siarczanu cynku (3b605) – 115 mg, selenin sodu (3b801) – 0,1 mg, tauryna (3a370) – 250 mg.

**Dodatki technologiczne:** ekstrakt z rozmarynu, ekstrakty tokoferolu z olejów roślinnych (1b306(i)).

**Składniki analityczne:** białko surowe – 25%, włókno surowe – 2,3%, tłuszcz surowy – 13%, popiół surowy – 6,5%, wapń – 1,2%, fosfor – 0,9%, potas – 0,6%, sód – 0,4%, kwasy tłuszczowe Omega-3 – 0,27%, kwasy tłuszczowe Omega-6 – 2,95%.

SUCHA KARMA

4kg - NPS45660  
12kg - NPS45661



## WEIGHT CONTROL STERILISED POULTRY WITH KRILL, ADULT

Sucha karma z drobiem (kurczak, kaczka, indyk) o obniżonej ilości kalorii, dla dorosłych psów po sterylizacji lub z tendencją do nadwagi. Dostępne opakowania: 4kg, 12kg



AKTYWUJE  
METABOLIZM



BOGATY W KWASY  
OMEGA-3 I OMEGA-6



WYSOKA  
STRAWNOŚĆ



MICROZEOGEN

**Skład:** mięso drobiowe 35% (suszone i drobno zmielone), ryż, sorgo, jęczmień, kukurydza, tłuszcz drobiowy, mączka z kryla (min. 4%), pulpa buraczana, groszek, siemię lniane, dynamicznie mikronizowany klinoptylolit (1%), drożdże piwowskie, ekstrakt z cykorii, mannanooligosacharydy (MOS), mączka z nagietka, ekstrakt z juki.

**Dodatki/1 kg:** dodatki dietetyczne: witamina A (3a672a) – 18000 IU, witamina D3 (3a671) – 1500 IU, witamina E (3a700) – 530 mg, siarczan jednowodny żelaza (II) (3b103) – 50 mg, jodan wapnia bezwodny (3b202) – 1,5 mg, pentahydrat siarczanu miedzi (II) (3b405) – 5 mg, monohydrat siarczanu manganu (3b503) – 20 mg, monohydrat siarczanu cynku (3b605) – 115 mg, selenin sodu (3b801) – 0,1 mg, L-karnityna (3a910) – 100 mg.

**Dodatki technologiczne:** ekstrakt z rozmarynu, ekstrakty tokoferolu z olejów roślinnych (1b306(i)).

**Składniki analityczne:** białko surowe – 21%, surowe oleje i tłuszcze – 10%, popiół surowy – 6,3%, włókno surowe – 2,5%, wapń – 0,8%, fosfor – 0,7%, potas – 0,6%, sód – 0,3%, kwasy tłuszczowe Omega-3 – 0,32%, kwasy tłuszczowe Omega-6 – 1,72%.

DOROSŁE PSY

4kg - NPS45755  
12kg - NPS45756



Rozmiar:  
12-14 mm

## SENIOR POULTRY

Sucha karma z drobiem (kurczak, kaczka, indyk) dla starszych psów wszystkich ras. Po 7 roku życia. Dostępne opakowania: 4kg, 12kg. Bogata zawartość białka pomaga zachować sprężystość mięśni. Źródła węglowodanów zostały starannie dobrane, mając na uwadze zwiększone ryzyko rozwoju cukrzycy w późnych latach życia.



**DOBRY WZROK  
I ZDROWE SERCE**



**BOGATY W KWASY  
OMEGA-3 I OMEGA-6**



**WYSOKA  
STRAWNOŚĆ**



**MICROZEOGEN**

**Skład:** mięso drobiowe 38% (suszone i drobno zmielone), sorgo, kukurydza, jęczmień, gluten kukurydziany, tłuszcz drobiowy, mączka rybna, pulpa buraczana, dynamicznie mikronizowany klinoptylolit (1%), siemię lniane, groszek, jaja w proszku, heksametafosforan sodu, ekstrakt z cykorii, glukozamina (500 mg/kg), mannanooligosacharydy (MOS), ekstrakt z juki, siarczan chondroityny (200 mg/kg), mączka z nagietka.

**Dodatki/1 kg:** dodatki dietetyczne: witamina A (3a672a) – 18000 IU, witamina D3 (3a671) – 1500 IU, witamina E (3a700) – 530 mg, siarczan jednowodny żelaza (II) (3b103) – 50 mg, jodan wapnia bezwodny (3b202) – 1,5 mg, pentahydrat siarczianu miedzi (II) (3b405) – 5 mg, monohydrat siarczianu manganu (3b503) – 20 mg, monohydrat siarczianu cynku (3b605) – 115 mg, selenin sodu (3b801) – 0,1 mg, tauryna (3a370) – 250 mg, L-karnityna (3a910) – 50 mg.

**Dodatki technologiczne:** ekstrakt z rozmarynu, ekstrakty tokoferolu z olejów roślinnych (1b306(ii)).

**Składniki analityczne:** białko surowe – 29%, surowe oleje i tłuszcze – 14%, popiół surowy – 6,1%, włókno surowe – 1,7%, wapń – 0,95%, fosfor – 0,8%, potas – 0,6%, sód – 0,4%.



SUCHA KARMA

DOROSŁE PSY

2kg - NPS45743  
12kg - NPS45744



Rozmiar:  
13-15 mm

## ACTIVE SPORT POULTRY WITH KRILL

Sucha karma z drobiem (kurczak, kaczka, indyk) o wysokiej zawartości białka i tłuszczu, dla dorosłych aktywnych psów wszystkich ras. Dostępne opakowania: 4kg, 12kg. Szczególnie rekomendowana dla psów sportowych, myśliwskich i użytkowych, (jak np. psy ratownicze) oraz karmiących suk.



**AKTYWUJE  
METABOLIZM**



**ZDROWA I LŚNIĄCA  
SIERŚĆ**



**WYSOKA  
STRAWNOŚĆ**



**MICROZEOGEN**

**Skład:** mięso drobiowe 41% (suszone i drobno zmielone), tłuszcz drobiowy, ryż, kukurydza, gluten kukurydziany, mączka z kryła (min. 4%), pulpa buraczana, siemię lniane, dynamicznie mikronizowany klinoptylolit (1%), mączka rybna, groszek, jaja

w proszku, ekstrakt z cykorii, fruktooligosacharydy (FOS), mannanooligosacharydy (MOS), ekstrakt z juki, glukozamina (250 mg/kg), mączka z nagietka, siarczan chondroityny (100 mg/kg).

**Dodatki/1 kg:** dodatki dietetyczne: witamina A (3a672a) – 22500 IU, witamina D3 (3a671) – 1875 IU, witamina E (3a700) – 662 mg, siarczan jednowodny żelaza (II) (3b103) – 63 mg, jodan wapnia bezwodny (3b202) – 1,9 mg, pentahydrat siarczianu miedzi (II) (3b405) – 6 mg, monohydrat siarczianu manganu (3b503) – 25 mg, monohydrat siarczianu cynku (3b605) – 144 mg, selenin sodu (3b801) – 0,12 mg, tauryna (3a370) – 125 mg, L-karnityna (3a910) – 50 mg.

**Dodatki technologiczne:** ekstrakt z rozmarynu, ekstrakty tokoferolu z olejów roślinnych (1b306(ii)).

**Składniki analityczne:** białko surowe – 32%, włókno surowe – 1,6%, tłuszcz surowy – 25%, popiół surowy – 7%, wapń – 1,2%, fosfor – 0,9%, potas – 0,6%, sód – 0,3%, kwasy tłuszczowe Omega-3 – 0,47%, kwasy tłuszczowe Omega-6 – 3,52%



500g - NP45748  
4kg - NPS45749  
12kg - NPS45750



## ADULT LAMB

Sucha karma z jagnięciną dla dorosłych psów wszystkich ras. Dostępne opakowania: 500g, 4kg, 12kg. Ogranicza wzrost poziomu glukozy we krwi po posiłkach. Zawiera wysokiej jakości jagnięcinę i łatwostrawne białka.



**AKTYWUJE  
METABOLIZM**



**ZDROWA I ŁŚNIĄCA  
SIERŚĆ**



**WYSOKA  
STRAWNOŚĆ**



**MICROZEOGEN**

**Skład:** mięso jagnięce 38% (suszone i drobno zmielone), ryż, kukurydza, gluten kukurydziany, tłuszcz drobiowy, jęczmień, pulpa buraczana, siemię lniane, mączka rybna, dynamicznie mikronizowany klinoptylolit (1%), ekstrakt z cykorii, mannanooligosacharydy (MOS), ekstrakt z juki, mączka z nagietka.

**Dodatki/1 kg: dodatki dietetyczne:** witamina A (3a672a) – 18000 IU, witamina D3 (3a671) – 1500 IU, witamina E (3a700) – 530 mg, siarczan jednowodny żelaza (II) (3b103) – 50 mg, jodan wapnia bezwodny (3b202) – 1,5 mg, pentahydrat siarczanu miedzi (II) (3b405) – 5 mg, monohydrat siarczanu manganu (3b503) – 20 mg, monohydrat siarczanu cynku (3b605) – 115 mg, selenin sodu (3b801) – 0,1 mg, L-karnityna (3a910) – 100 mg.

**Dodatki technologiczne:** ekstrakt z rozmarynu, ekstrakty tokoferolu z olejów roślinnych (1b306(i)).

**Składniki analityczne:** białko surowe – 24%, surowe oleje i tłuszcze – 13%, popiół surowy – 7%, włókno surowe – 2,5%, wapń – 1,2%, fosfor – 1%, potas – 0,5%, sód – 0,4%, kwasy tłuszczowe Omega-3 – 0,35%, kwasy tłuszczowe Omega-6 – 2,65%.



SUCHA KARMA

DOROSŁE PSY

2kg - NPS45751  
12kg - NPS45752



## EXTRA SALMON

Sucha karma z certyfikowanym łososiem dla dorosłych psów wszystkich ras. Dostępne opakowania: 2kg, 12kg. Karma polecana jest psom ze skłonnościami do alergii oraz z wrażliwym układem pokarmowym, posiada właściwości przeciwzapalne, wzmacnia układ immunologiczny Twojego psa.



**AKTYWUJE  
METABOLIZM**



**ZDROWA I ŁŚNIĄCA  
SIERŚĆ**



**MICROZEOGEN**



**BOGATY W KWASY  
OMEGA-3 I OMEGA-6**

**Skład:** mięso łososia 30% (suszone i drobno zmielone), ryż, kukurydza, gluten kukurydziany, tłuszcz drobiowy, jęczmień, pulpa buraczana, fosforan dwuwapniowy, dynamicznie mikronizowany klinoptylolit (1%), siemię lniane, ekstrakt z cykorii (źródło fruktooligosacharydów FOS), mannanooligosacharydy (MOS), ekstrakt z juki, mączka z nagietka.

**Dodatki/1 kg: dodatki dietetyczne:** witamina A (3a672a) – 18000 IU, witamina D3 (3a671) – 1500 IU, witamina E (3a700) – 530 mg, siarczan jednowodny żelaza(II) (3b103) – 65 mg, jodan wapnia bezwodny (3b202) – 1,95 mg, pentahydrat siarczanu miedzi (II) (3b405) – 6,5 mg, monohydrat siarczanu manganu (3b503) – 26 mg, monohydrat siarczanu cynku (3b605) – 149,5 mg, selenin sodu (3b801) – 0,13 mg, L-karnityna (3a910) – 50 mg.

**Dodatki technologiczne:** ekstrakt z rozmarynu, ekstrakty tokoferolu z olejów roślinnych (1b306(i)).

**Składniki analityczne:** białko surowe – 24%, surowe oleje i tłuszcze – 13%, popiół surowy – 7%, włókno surowe – 2,5%, wapń – 1,2%, fosfor – 1%, potas – 0,5%, sód – 0,4%.





1,5kg - NPLS45682

10kg - NPLS45683



Rozmiar:  
12-14 mm



## SALMON WITH KRILL STARTER

Sucha karma dla szceniąt wszystkich ras. Od momentu odstawienia do 4 miesięcy. Dostępne opakowania: 1,5kg, 10kg. W 100% kompletna i zbalansowana karma z certyfikowanym łososiem norweskim oraz unikalnym kryłem antarktycznym, dla szceniąt oraz dla suk ciężarnych i karmiących.



PIERWSZA KARMA  
PO MLEKU MATKI



ZDROWY WZROST



DLA WRAŻLIWEGO  
UKŁADU POKARMOWEGO



ZDROWY WZROST

**Skład:** łosoś 44% (suszony i drobno zmielony), suszona pulpa ziemniaczana, słodkie ziemniaki, tłuszcz drobiowy, mączka z kryła (min. 4%), groch, pulpa buraczana, olej łososiowy, dynamicznie mikronizowany klinoptylolit (1%), nasiona lnu, fruktooligosacharydy, wyciąg z juki, zielona herbata, suszony nagietek (źródło luteiny).

**Dodatki/1 kg:** dodatki dietetyczne: witamina A (3a672a) – 18000 JM, witamina D3 (3a671) – 1500 JM, witamina E (3a700) – 530 mg, kwas foliowy (3a316) – 1 mg, biotyna (3a880) – 1 mg, siarczan żelaza (II), monohydrat (3b103) – 50 mg, bezwodny jodan wapnia (3b202) – 1,5 mg, pentahydrat siarczanu miedzi(II) (3b405) – 5 mg, siarczan manganu, monohydrat (3b503) – 20 mg, siarczan cynku, monohydrat (3b605) – 115 mg, selenin sodu (3b801) – 0,1 mg.

**Dodatki technologiczne:** wyciąg z rozmarynu, ekstrakty tokoferolu z olejów roślinnych (1b306(i)).

**Składniki analityczne:** białko surowe – 27%, oleje i tłuszcze surowe – 16%, popiół surowy – 9%, włókno surowe – 3,5%, wapń – 1,4%, fosfor – 1%, potas – 0,6%, sód – 0,4%, kwasy tłuszczowe Omega-3 – 0,47%, kwasy tłuszczowe Omega-6 – 2,54%.

SUCHA KARMA

SZCZENIĘTA

1,5kg - NPLS45686

10kg - NPLS45687



Rozmiar:  
6-8 mm



## SALMON WITH KRILL JUNIOR

Sucha karma z łososiem dla szceniąt wszystkich ras. Od 3-12 miesięcy. Dostępne opakowania: 1,5kg, 10kg. Stworzona przez lekarzy weterynarii i specjalistów ds. żywienia, aby zapewnić szceniętom dobry start w dorosłość.



WYSOKA  
STRAWNOŚĆ



ZDROWY WZROST



ZDROWY WZROST



DLA WRAŻLIWEGO  
UKŁADU POKARMOWEGO

**Skład:** łosoś 44% (suszony i drobno zmielony), suszona pulpa ziemniaczana, słodkie ziemniaki, tłuszcz drobiowy, mączka z kryła (min. 4%), groch, pulpa buraczana, olej łososiowy, dynamicznie mikronizowany klinoptylolit (1%), nasiona lnu, fruktooligosacharydy, wyciąg z juki, zielona herbata, suszony nagietek (źródło luteiny).

**Dodatki/1 kg:** dodatki dietetyczne: witamina A (3a672a) – 18000 JM, witamina D3 (3a671) – 1500 JM, witamina E (3a700) – 530 mg, kwas foliowy (3a316) – 1 mg, biotyna (3a880) – 1 mg, siarczan żelaza (II), monohydrat (3b103) – 50 mg, bezwodny jodan wapnia (3b202) – 1,5 mg, pentahydrat siarczanu miedzi(II) (3b405) – 5 mg, siarczan manganu, monohydrat (3b503) – 20 mg, siarczan cynku, monohydrat (3b605) – 115 mg, selenin sodu (3b801) – 0,1 mg.

**Dodatki technologiczne:** wyciąg z rozmarynu, ekstrakty tokoferolu z olejów roślinnych (1b306(i)).

**Składniki analityczne:** białko surowe – 26%, oleje i tłuszcze surowe – 16%, popiół surowy – 9%, włókno surowe – 3,5%, wapń – 1,4%, fosfor – 1%, potas – 0,6%, sód – 0,4%, kwasy tłuszczowe Omega-3 – 0,47%, kwasy tłuszczowe Omega-6 – 2,54%. (1b306(i)).

**Składniki analityczne:** białko surowe – 26%, oleje i tłuszcze surowe – 16%, popiół surowy – 9%, włókno surowe – 3,5%, wapń – 1,4%, fosfor – 1%, potas – 0,6%, sód – 0,4%, kwasy tłuszczowe Omega-3 – 0,47%, kwasy tłuszczowe Omega-6 – 2,54%.



1,5kg - NPLS45680  
10kg - NPLS45681



## SALMON WITH KRILL ADULT

Sucha karma z łososiem i krylem dla dorosłych psów małych ras (waga dorosłego psa 1-10kg). Dostępne opakowania: 1,5kg, 10kg. Z certyfikowanym łososiem norweskim oraz unikalnym krylem antarktycznym.



LŚNIĄCA  
SIERŚĆ



WYSOKA  
STRAWNOŚĆ



ZDROWY WZROST



DLA WRAŻLIWEGO  
UKŁADU POKARMOWEGO

**Skład:** łosoś 44% (suszony i drobno zmielony), płatki ziemniaczane, groch, tłuszcz drobiowy, słodkie ziemniaki, mączka z kryla (min. 4%), pulpa buraczana, olej łososiowy, dynamicznie mikronizowany klinoptylolit (1%), nasiona lnu, fruktooligosacharydy, wyciąg z jukki, suszony nagietek (źródło luteiny).

**Dodatki/1 kg:** dodatki dietetyczne: witamina A (3a672a) – 18000 JM, witamina D3 (3a671) – 1500 JM, witamina E (3a700) – 530 mg, kwas foliowy (3a316) – 1 mg, biotyna (3a880) – 1 mg, niacyna (3a314) – 35 mg, witamina B6 (3a831) – 3 mg, witamina B1 – 3 mg, witamina B12 – 0,05 mg, siarczan żelaza (II), monohydrat (3b103) – 50 mg, bezwodny jodan wapnia (3b202) – 1,5 mg, pentahydrat siarczanu miedzi(II) (3b405) – 5 mg, siarczan manganu, monohydrat (3b503) – 20 mg, siarczan cynku, monohydrat (3b605) – 115 mg, selenin sodu (3b801) – 0,1 mg.

**Dodatki technologiczne:** wyciąg z rozmarynu, ekstrakty tokoferolu z olejów roślinnych (1b306(i)).

**Składniki analityczne:** białko surowe – 25%, oleje i tłuszcze surowe – 15%, popiół surowy – 9%, włókno surowe – 3,5%, wapń – 1,2%, fosfor – 0,9%, potas – 0,6%, sód – 0,4%, kwasy tłuszczowe Omega-3 – 0,57%, kwasy tłuszczowe Omega-6 – 2,74%.

SUCHA KARMA

DOROSŁE PSY

1,5kg - NPLS45677  
10kg - NPLS45678



## SALMON ADULT

Sucha karma z łososiem dla dorosłych psów wszystkich ras. Dostępne opakowania: 1,5kg, 10kg. Z łososiem i kwasami Omega.



**WYSOKA STRAWNOŚĆ.** Kompletna karma o doskonałej smakowitości, stworzona z precyzyjnie wyselekcjonowanych składników najwyższej jakości. Dzięki temu, produkt jest wysokostrawny, a stolce małe i twarde.



**LŚIĄCA SIERŚĆ.** Kwasy Omega z wysokiej jakości, certyfikowanego łososia i nasion lnu, wraz z cynkiem i witaminami z grupy B zapewniają doskonałą kondycję skóry oraz grubą i lśniącą sierść.



**KWASY OMEGA-3 I OMEGA-6.** Kwasy tłuszczowe Omega-3 i Omega-6 wzmacniają system odpornościowy, zapewniają odpowiednią pracę mózgu i układu sercowo-naczyniowego, ponadto redukują procesy zapalne.



**DLA WRAŻLIWEGO UKŁADU POKARMOWEGO.** Kompletna karma o doskonałej smakowitości, stworzona z precyzyjnie wyselekcjonowanych składników najwyższej jakości. Dzięki temu, produkt jest wysokostrawny, a stolce małe i twarde.



1,5kg - NPLS45684  
10kg - NPSL45685



Rozmiar:  
13-15 mm



## WHITE FISH WITH KRILL ADULT

Sucha karma dla dorosłych psów wszystkich ras. Dostępne opakowania: 1,5kg, 10kg. Z białymi rybami oraz unikalnym kryłem antarktycznym. Mięso białych ryb jest cenione ze względu na łatwostrawność oraz swoje hipoalergiczne właściwości.



HIPOALERGICZNA



WYSOKA  
STRAWNOŚĆ



ZDROWY WZROST



DLA WRAŻLIWEGO  
UKŁADU POKARMOWEGO

**Skład:** białe ryby 40% (suszone i drobno zmielone), suszona pulpa ziemniaczana, groch, słodkie ziemniaki, tłuszcz drobiowy, pulpa buraczana, mączka z kryla (min. 4%), olej łoso-siowy, dynamicznie mikronizowany klinoptylolit (1%), nasiona lnu, fruktooligosacharydy, wyciąg z jukki, zielona herbata, suszony nagietek (źródło luteiny).

**Dodatki/1 kg:** dodatki dietetyczne: witamina A (3a672a) – 18000 JM, witamina D3 (3a671) – 1500 JM, witamina E (3a700) – 530 mg, kwas foliowy (3a316) – 1 mg, biotyna (3a880) – 1 mg, siarczan żelaza (II), monohydrat (3b103) – 50 mg, bezwodny jodan wapnia (3b202) – 1,5 mg, pentahydrat siarczanu miedzi(II) (3b405) – 5 mg, siarczan manganu, monohydrat (3b503) – 20 mg, siarczan cynku, monohydrat (3b605) – 115 mg, selenin sodu (3b801) – 0,1 mg.

**Dodatki technologiczne:** wyciąg z rozmarynu, ekstrakty tokoferolu z olejów roślinnych (1b306(i)).

**Składniki analityczne:** białko surowe – 25%, oleje i tłuszcze surowe – 14%, popiół surowy – 9,3%, włókno surowe – 4%, wapń – 1,2%, fosfor – 0,9%, potas – 0,6%, sód – 0,4%, kwasy tłuszczowe Omega-3 – 0,62%, kwasy tłuszczowe Omega-6 – 2,73%.

SUCHA KARMA

1,5kg - NPLS45675  
10kg - NPLS45676



Rozmiar:  
13-15 mm



## POULTRY ADULT

Sucha karma dla dorosłych psów wszystkich ras. Dostępne opakowania: 1,5kg, 10kg. W 100% kompletna i zbalansowana karma dla dorosłych psów z najwyższej jakości drobiem (kurczak, kaczka, indyk). Z dodatkiem czystego oleju kokosowego.



WYSOKA  
STRAWNOŚĆ



OLEJ KOKOSOWY



ZDROWY WZROST



LŚNIĄCA  
SIERŚĆ

**Skład:** mięso drobiowe 40% (suszone i drobno zmielone), płatki ziemniaczane, granulaty ziemniaczany, tłuszcz drobiowy, groch, pulpa buraczana, drożdże piwowskie, hydrolizowana wątrołka z kurczaka, nasiona lnu, suszona marchew, celuloza, olej kokosowy (1%), dynamicznie mikronizowany klinoptylolit (1%), proszek jajeczny, fruktooligosacharydy, żurawina suszona, suszony nagietek.

**Dodatki/1 kg:** dodatki dietetyczne: witamina A (3a672a) – 18000 JM, witamina D3 (3a671) – 1500 JM, witamina E (3a700) – 530 mg, witamina C (3a312) – 600 mg, siarczan żelaza (II), monohydrat (3b103) – 80 mg, bezwodny jodan wapnia (3b202) – 1,7 mg, pentahydrat siarczanu miedzi(II) (3b405) – 6 mg, siarczan manganu, monohydrat (3b503) – 25 mg, siarczan cynku, monohydrat (3b605) – 145 mg, selenin sodu (3b801) – 0,25 mg, tauryna (3a370) – 1200 mg.

**Dodatki technologiczne:** wyciąg z rozmarynu, ekstrakty tokoferolu z olejów roślinnych (1b306(i)).

**Składniki analityczne:** białko surowe – 26%, włókno surowe – 4%, tłuszcz surowy – 14%, popiół surowy – 7,5%, wapń – 1,3%, fosfor – 0,9%, potas – 0,6%, sód – 0,4%, kwasy tłuszczowe Omega-3 – 0,38%, kwasy tłuszczowe Omega-6 – 2,65%.

DOROSŁE PSY



1,5kg - NPLS45673  
10kg - NPS45674



## LAMB ADULT

Sucha karma dla dorosłych psów wszystkich ras.  
Dostępne opakowania: 1,5kg, 10kg. Z najwyższej jakości szkocką jagnięciną oraz olejem kokosowym z pierwszego tłoczenia.  
Dla dorosłych psów wszystkich ras.



OLEJ KOKOSOWY



WYSOKA  
STRAWNOŚĆ



ZDROWY WZROST



DLA WRAŻLIWEGO  
UKŁADU POKARMOWEGO

**Skład:** mięso jagnięce 38% (suszone i drobno zmielone), płatki ziemniaczane, tłuszcz jagnięcy, groszek, pulpa buraczana, hydrolizowana wątróbka z kurczaka, nasiona lnu, drożdże piwne, olej kokosowy (1%), dynamicznie mikronizowany klinoptylolit (1%), celuloza, proszek jajeczny, fruktooligosacharydy, zielona herbata, żurawina suszona, suszony nagietek.  
**Dodatki/1 kg:** dodatki dietetyczne: witamina A (3a672a) – 18000 JM, witamina D3 (3a671) – 1500 JM, witamina E (3a700) – 530 mg, witamina C (3a312) – 600 mg, biotyna (3a880) – 1 mg, siarczan żelaza (II), monohydrat (3b103) – 80 mg, bezwodny jodan wapnia (3b202) – 1,7 mg, pentahydrat siarcznanu miedzi(II) (3b405) – 6 mg, siarczan manganu, monohydrat (3b503) – 25 mg, siarczan cynku, monohydrat (3b605) – 145 mg, selenin sodu (3b801) – 0,25 mg, tauryna (3a370) – 1200 mg, DL-metionina, czysta technicznie (3c301) – 2000 mg.  
**Dodatki technologiczne:** wyciąg z rozmarynu, ekstrakty tokoferolu z olejów roślinnych (1b306(I)).  
**Składniki analityczne:** białko surowe – 25%, włókno surowe – 3,5%, tłuszcz surowy – 13%, popiół surowy – 9,5%, wapń – 1,6%, fosfor – 0,9%, potas – 0,7%, sód – 0,4%, kwasy tłuszczowe Omega-3 – 0,77%, kwasy tłuszczowe Omega-6 – 2,62%.

SUCHA KARMA

DOROSŁE PSY



Lifestyle  
GRAIN FREE



1,5kg - NPSC45669  
10kg - NPSC45670

**83% ANIMAL PROTEINS\***  
\*out of total protein level



## WHITE DOGS SALMON WITH KRILL ALL BREEDS, STARTER

Sucha karma z łososiem i kryłem dla szczeniąt wszystkich ras. Do 4 miesiąca życia.

- Unikalna formuła dla szczeniąt, która pomaga w zapobieganiu rdzawym zaciekom, powodującym odbarwienie włosów wokół oczu, łap i pyszczka.
- Karma została zaprojektowana, aby utrzymywać prawidłową, transparentną kompozycję też i śliny, dzięki czemu na białej sierści nie tworzą się plamy.
- Formuła bezbożowa - odpowiednia dla psów z wrażliwym układem pokarmowym oraz skłonnościami do alergii. Składniki zostały tak dobrane, aby nie obciążać przewodu pokarmowego.

**Skład:** łosoś 45% (suszony i drobno zmielony), suszona pulpa ziemniaczana, słodkie ziemniaki, tłuszcz drobiowy, groch, mączka z kryla (min. 4%), pulpa buraczana, olej łososiowy, dynamicznie mikronizowany klinoptylolit (1%), nasiona lnu, fruktoooligosacharydy, wyciąg z jukki, suszony nagietek (źródło luteiny).

**Dodatki/1kg:** dodatki dietetyczne: dodatki dietetyczne: witamina A (3a672a) – 18 000 JM, witamina D3 (3a671) – 1500 JM, witamina E (3a700) – 530 mg, kwas foliowy (3a316) – 1 mg, biotyna (3a880) – 1 mg, siarczan żelaza (II), monohydrat (3b103) – 50 mg, bezwodny jodan wapnia (3b202) – 1,5 mg, pentahydrat siarczynu miedzi(II) (3b405) – 5 mg, siarczan manganu, monohydrat (3b503) – 20 mg, siarczan cynku, monohydrat (3b605) – 115mg, selenin sodu (3b801) – 0,1 mg.

**Dodatki technologiczne:** wyciąg z rozmarynu, ekstrakty tokoferolu z olejów roślinnych (1b306(i)).  
**Składniki analityczne:** białko surowe – 27%, włókno surowe – 3%, tłuszcz surowy – 16%, popiół surowy – 8,5%, wapń – 1,4%, fosfor – 1%, potas – 0,6%, sód – 0,4%, kwasy tłuszczowe Omega-3 – 0,49%, kwasy tłuszczowe Omega-6 – 2,61%.

**Starter**

All breeds



SUCHA KARMA

1,5kg - NPSC45671  
10kg - NPSC45672

**82% ANIMAL PROTEINS\***  
\*out of total protein level



## WHITE DOGS SALMON WITH KRILL ALL BREEDS

Sucha karma z łososiem i kryłem dla szczeniąt wszystkich ras.

Dostępne opakowania: 1,5kg, 10kg. Od 3-18 miesiąca życia

- Unikalna formuła dla szczeniąt, która pomaga w zapobieganiu rdzawym zaciekom, powodującym odbarwienie włosów wokół oczu, łap i pyszczka.
- Karma została zaprojektowana, aby utrzymywać prawidłową, transparentną kompozycję też i śliny, dzięki czemu na białej sierści nie tworzą się plamy.

**Skład:** łosoś 44% (suszony i drobno zmielony), suszona pulpa ziemniaczana, słodkie ziemniaki, tłuszcz drobiowy, groch, mączka z kryla (min. 4%), pulpa buraczana, olej łososiowy, nasiona lnu, dynamicznie mikronizowany klinoptylolit (1%), fruktoooligosacharydy, wyciąg z jukki, suszony nagietek (źródło luteiny).

**Dodatki/1 kg:** dodatki dietetyczne: witamina A (3a672a) – 18000 JM, witamina D3 (3a671) – 1500 JM, witamina E (3a700) – 530 mg, kwas foliowy (3a316) – 1 mg, biotyna (3a880) – 1 mg, siarczan żelaza (II), monohydrat (3b103) – 50 mg, bezwodny jodan wapnia (3b202) – 1,5 mg, pentahydrat siarczynu miedzi(II) (3b405) – 5 mg, siarczan manganu, monohydrat (3b503) – 20 mg, siarczan cynku, monohydrat (3b605) – 115 mg, selenin sodu (3b801) – 0,1 mg.

**Dodatki technologiczne:** wyciąg z rozmarynu, ekstrakty tokoferolu z olejów roślinnych (1b306(i)).  
**Składniki analityczne:** białko surowe – 26%, włókno surowe – 3%, tłuszcz surowy – 15%, popiół surowy – 8,5%, wapń – 1,4%, fosfor – 1%, potas – 0,6%, sód – 0,4%, kwasy tłuszczowe Omega-3 – 0,46%, kwasy tłuszczowe Omega-6 – 2,57%.

**Junior**

All breeds



SZCZENIĘTA

1,5kg - NPSC45829  
10kg - NPSC45995

**82% ANIMAL  
PROTEINS\***  
\*out of total protein level



## WHITE DOGS WHITE FISH WITH KRILL SMALL AND MINI BREEDS, JUNIOR

Sucha karma z białymi rybami i kryłem dla szczeniąt małych ras (waga dorosłego psa 1-10kg). Od 3-12 miesięcy życia.

Dostępne opakowania: 1,5kg, 10kg.

- Unikalna formuła dla szczeniąt, która pomaga w zapobieganiu rdzawym zaciekom, powodującym odbarwienie włosów wokół oczu, łap i pyszczka.
- Karma została zaprojektowana, aby utrzymywać prawidłową, transparentną kompozycję łez i śliny, dzięki czemu na białej sierści nie tworzą się plamy.

**Skład:** biała ryba 42% (suszona i drobno zmielona), suszona pulpa ziemniaczana, słodkie ziemniaki, groch, tłuszcz drobiowy, mączka z kryla (min. 4%), pulpa buraczana, olej tososioowy, dynamicznie mikronizowany klinoptylolit (1%), nasiona lnu, fruktooligosacharydy, wyciąg z jukki, zielona herbata, suszony nagietek (źródło luteiny).

**Dodatki/1 kg:** dodatki dietetyczne: witamina A (3a672a) – 18000 JM, witamina D3 (3a671) – 1500 JM, witamina E (3a700) – 530 mg, kwas foliowy (3a316) – 1 mg, biotyna (3a880) – 0,1 mg, siarczan żelaza (II), monohydrat (3b103) – 50 mg, bezwodny jodan wapnia (3b202) – 1,5 mg, pentahydrat siarczanu miedzi(II) (3b405) – 5 mg, siarczan manganu, monohydrat (3b503) – 20 mg, siarczan cynku, monohydrat (3b605) – 115 mg, selenin sodu (3b801) – 0,1 mg.

**Dodatki technologiczne:** wyciąg z rozmarynu, ekstrakty tokoferolu z olejów roślinnych (1b306(ii)).  
**Składniki analityczne:** białko surowe – 26%, włókno surowe – 3,5%, tłuszcz surowy – 15%, popiół surowy – 9%, wapń – 1,2%, fosfor – 0,9%, potas – 0,6%, sód – 0,4%, kwasy tłuszczowe Omega-3 – 0,68%, kwasy tłuszczowe Omega-6 – 2,81%.

**Junior**

Small breeds  
1-10 kg



SUCHA KARMA  
-----  
SZCZENIĘTA



4kg - NPSC47439  
10kg - NPSC47597



**73 %ANIMAL PROTEINS\***  
\*out of total protein level



Grain Free



Rozmiar:  
13-15 mm

## WHITE DOGS WHITE FISH GRAIN FREE ALL SIZES, JUNIOR

Sucha karma z białymi rybami dla szczeniąt wszystkich ras. Od 3-12 miesiąca życia. Dostępne opakowania: 4kg, 10kg. Szczególnie dla psów z białą sierścią.

Wielkość krowietu jest bardzo uniwersalna, są to kwadraciki o długości boku 13-15 mm, więc zaspokoi potrzeby psów każdej wielkości i w każdym wieku: nie jest za duży dla małych ras, ale też nie za mały do zakrzuszenia się.

**Skład:** biała ryba 42% (suszona i drobno zmielona), ryż 26%, jęczmień, tłuszcz drobiowy, groszek, mączka rybna, białko ziemniaczane, białko grochu, plastry buraka cukrowego, olej z łososia, siemię lniane, drożdże piwne, dynamicznie mikronizowany klinoptylolit (1%), ekstrakt z cykorii, mannanooligosacharydy (MOS), szczeciniasta juka, drożdże (beta-glukany), suszony nagietek (źródło luteiny).

**Dodatki/1 kg:** dodatki dietetyczne: witamina A (3a672a) – 18000 j.m., witamina D3 (3a671)\* – 1500 j.m., witamina E (3a700) – 530 mg, kwas foliowy (3a316) – 1 mg, biotyna (3a880) – 0,1 mg, żelazo (II) siarczan jednowodny (3b103) – 50 mg, jodan wapnia bezwodny (3b202) – 1,5 mg, pięciowodny siarczan miedzi (II) (3b405) – 5 mg, jednowodny siarczan manganu (3b503) – 20 mg, jednowodny siarczan cynku (3b605) – 115 mg, selenian sodu (3b801) – 0,1 mg, L-karnityna (3a910) – 50 mg.

**Dodatki technologiczne:** ekstrakt z rozmarynu, olejowy ekstrakt tokoferolu (1b306(ii)). \* **NIEDOPUSZCZALNE JEST JEDNOCZESNE STOSOWANIE WITAMINY D2.**

**Składniki analityczne:** białko surowe – 27%, włókno surowe – 2,3%, tłuszcz surowy – 15%, popiół surowy – 6,5%, wapń – 1,1%, fosfor – 1%, potas – 0,5%, sód – 0,4%, omega-3 kwasy tłuszczowe – 0,64%, kwasy tłuszczowe omega-6 – 2,13%.

**JUNIOR**



Kibble Size  
13-15 mm



With White Fish Meal

SUCHA KARMA

SZCZENIĘTA I DOROSŁE PSY

1,5kg - NPSC45667  
4kg - NPSC47883  
10kg - NPSC45668



**78 %ANIMAL PROTEINS\***  
\*out of total protein level



Grain Free



Rozmiar:  
6-8 mm

## WHITE DOGS WHITE FISH WITH KRILL SMALL AND MINI BREEDS

Sucha karma z białymi rybami dla dorosłych psów małych ras (1-10kg). Od 10 miesiąca życia. Dostępne opakowania: 1,5kg, 4kg i 10kg. Szczególnie dla psów z białą sierścią.

– Unikalna formuła dla dorosłych psów, która pomaga w zapobieganiu rdzawym zaciekom, powodującym odbarwienie włosów wokół oczu, łap i pyszczka.  
– Karma została zaprojektowana, aby utrzymywać prawidłową, transparentną kompozycję łez i śliny, dzięki czemu na białej sierści nie tworzą się plamy.

**Skład:** biała ryba 41% (suszona i drobno zmielona), suszona pulpa ziemniaczana, słodkie ziemniaki, groch, tłuszcz drobiowy, mączka z kryla (min. 4%), pulpa buraczana, olej łososiowy, dynamicznie mikronizowany klinoptylolit (1%), nasiona lnu, fruktooligosacharydy, wyciąg z jukki, zielona herbata, suszony nagietek (źródło luteiny).

**Dodatki/1 kg:** dodatki dietetyczne: witamina A (3a672a) – 18000 JM, witamina D3 (3a671) – 1500 JM, witamina E (3a700) – 530 mg, kwas foliowy (3a316) – 1 mg, biotyna (3a880) – 1 mg, siarczan żelaza (II), monohydrat (3b103) – 50 mg, bezwodny jodan wapnia (3b202) – 1,5 mg, pentahydrat siarczanu miedzi(II) (3b405) – 5 mg, siarczan manganu, monohydrat (3b503) – 20 mg, siarczan cynku, monohydrat (3b605) – 115 mg, selenin sodu (3b801) – 0,1 mg.

**Dodatki technologiczne:** wyciąg z rozmarynu, ekstrakty tokoferolu z olejów roślinnych (1b306(ii)). **Składniki analityczne:** białko surowe – 24%, oleje i tłuszcze surowe – 13%, popiół surowy – 9,5%, włókno surowe – 4%, wapń – 1,2%, fosfor – 0,9%, potas – 0,6%, sód – 0,4%, kwasy tłuszczowe Omega-3 – 0,64%, kwasy tłuszczowe Omega-6 – 2,78%.

**Adult**

Small and mini  
breeds 1-10 kg



1,5kg - NPSC45834  
10kg - NPSC45835

**72% ANIMAL PROTEINS\***  
\*out of total protein level



Rozmiar:  
6-8 mm



## WHITE DOGS SALMON SMALL AND MINI BREEDS, ADULT

Sucha karma z łososiem dla dorosłych psów małych ras (1-10kg).

Dostępne opakowania: 1,5kg, 10kg. Od 10 miesiąca życia.

– Ten unikalny produkt pomaga usunąć plamy łzowe, które powodują odbarwienie włosów wokół oczu i dodatkowo je podrażniają.

– Głównym źródłem białka jest najlepszej jakości łosoś norweski, bogaty w kwasy Omega 3 i 6. Karma bezzbożowa – idealna dla psów z wrażliwym układem pokarmowym.

**Skład:** łosoś 40% (suszony i drobno zmielony), pulpa ziemniaczana suszona, słodki ziemniak, tłuszcz drobiowy, groch, pulpa buraczana, olej łososiowy, fosforan dwuwapniowy, dynamicznie mikronizowany klinoptylolit (1%), nasiona lnu, tapioka, fruktooligosacharydy, wyciąg z jukki, zielona herbata, żurawina suszona, suszony nagietek (źródło luteiny).

**Dodatki/1kg:** dodatki dietetyczne: witamina A (3a672a) – 18000 JM, witamina D3 (3a671) – 1500 JM, witamina E (3a700) – 530 mg, kwas foliowy (3a316) – 1 mg, biotyna (3a880) – 0,1 mg, niacyna (3a314) – 35 mg, witamina B6 (3a831) – 3 mg, witamina B1 (3a821) – 3 mg, witamina B12 – 0,05 µg, siarczan żelaza (III), monohydrat (3b103) – 50 mg, bezwodny jodan wapnia (3b202) – 1,5mg, pentahydrat siarczanu miedzi(III) (3b405) – 5 mg, siarczan manganawy, monohydrat (3b503) – 20 mg, siarczan cynku, monohydrat (3b605) – 115 mg, selenin sodu (3b801) – 0,1 mg.

**Dodatki technologiczne:** wyciąg z rozmarynu, ekstrakty tokoferolu z olejów roślinnych (1b306(ii)).

**Składniki analityczne:** białko surowe – 25%, włókno surowe – 3,5%, tłuszcz surowy – 15%, popiół surowy – 9,5%, wapń – 1,5%, fosfor – 0,9%, potasu – 0,6%, sód – 0,4%, kwasy tłuszczowe Omega-3 – 0,50%, kwasy tłuszczowe Omega-6 – 2,62%.

**Adult**

Small and mini  
breeds 1-10 kg



SUCHA KARMA

1,5kg - NPSC45663  
4kg - NPSC45833  
10kg - NPSC45664

**82% ANIMAL PROTEINS\***  
\*out of total protein level



Rozmiar:  
6-8 mm

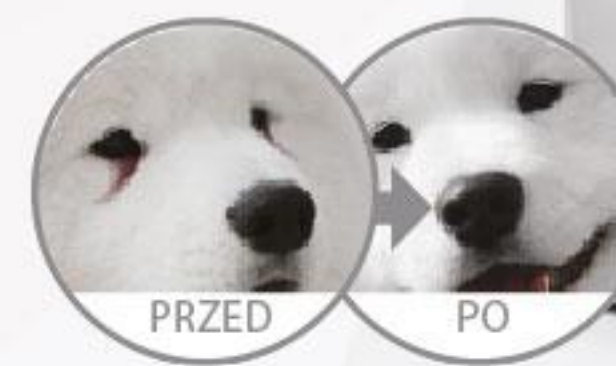

## WHITE DOGS LAMB SMALL AND MINI BREEDS, ADULT

Sucha karma z jagnięciną dla dorosłych psów małych ras (1-10kg). Od 10 miesiąca życia.

Dostępne opakowania: 1,5kg, 4kg 10kg. Dla psów z białą sierścią.

Karma White Dogs została tak opracowana, aby pokryć specjalne potrzeby żywieniowe psów z białym włosiem. Ten unikalny produkt pomaga usunąć plamy łzowe, które powodują odbarwienie włosów wokół oczu i dodatkowo je podrażniają.

**Skład:** ryż, tłuszcz drobiowy, jęczmień, mięso jagnięce (suszone i drobno zmielone), izolat białka sojowego, hydrolizowana wątróbka z kurczaka, olej łososiowy, nasiona lnu, pulpa buraczana, proszek jajeczny, dynamiczny mikronizowanego klinoptylolitu (1%), fruktooligosacharydy, żurawina suszona, olej z ogórecznika, ekstrakt z cykorii, herbaty greckiej, suszony nagietek, ekstrakt z nasion winogron.

**Dodatki/1 kg:** dodatki dietetyczne: witamina A (3a672a) – 18000 JM, witamina D3 (3a671) – 1500 JM, witamina E (3a700) – 530 mg, witamina C (3a312) – 600 mg, siarczan żelaza (II), monohydrat (3b103) – 80 mg, bezwodny jodan wapnia (3b202) – 1,7 mg, pentahydrat siarczanu miedzi(III) (3b405) – 6 mg, siarczan manganawy, monohydrat (3b503) – 25 mg, siarczan cynku, monohydrat (3b605) – 145 mg, selenin sodu (3b801) – 0,25 mg, tauryna (3a370) – 1200 mg, DL-metionina, czysta technicznie (3c301) – 2,5 g. **Dodatki technologiczne:** wyciąg z rozmarynu, ekstrakty tokoferolu z olejów roślinnych (1b306(ii)). **Składniki analityczne:** białko surowe – 21%, oleje i tłuszcze surowe – 18%, popiół surowy – 6,2%, włókno surowe – 1,5%, wapń – 0,9%, fosfor – 0,8%, potasu – 0,6%, sód – 0,4%, kwasy tłuszczowe Omega-3 – 0,56%, kwasy tłuszczowe Omega-6 – 2,11%.

**Adult**

Small and mini  
breeds 1-10 kg



DOROSŁE PSY

1,5kg - NPSC47439  
10kg - NPSC47440

**75% ANIMAL PROTEINS\***  
\*out of total protein level



Rozmiar:  
6-8 mm



## WHITE DOGS HERRING ADULT SMALL BREEDS

Sucha karma ze śledziem dla dorosłych psów małych ras (1-10kg).  
Dostępne opakowania: 1,5kg, 10kg. Od 10 miesiąca życia.

- Unikalna formuła dla dorosłych psów, która pomaga w zapobieganiu rdzawym zaciekom, powodującym odbarwienie włosów wokół oczu, łap i pyszczka.
- Karma została zaprojektowana, aby utrzymywać prawidłową, transparentną kompozycję łez i śliny, dzięki czemu na białej sierści nie tworzą się plamy.

**Skład:** śledź 35 % (suszony i drobno zmielony), suszona pulpa ziemniaczana, groszek, tłuszcz drobiowy, pulpa buraczana, olej z łososia (1%), dynamicznie mikronizowany klinoptylolit (1%), nasiona lnu, fruktooligosacharydy (FOS), olej konopny (0,5%), ekstrakt z juki, zielona herbata (0,05%), suszony nagietek (źródło luteiny) (0,02%).

**Dodatki/1 kg:** dodatki dietetyczne: witamina A (3a672a) – 18000 JM, witamina D3 (3a671) – 1500 JM, witamina E (3a700) – 530 mg, kwas foliowy (3a316) – 1 mg, biotyna (3a880) – 0,1 mg, siarczan żelaza (III), monohydrat (3b103) – 50 mg, bezwodny jodan wapnia (3b202) – 1,5 mg, pentahydrat siarczynu miedzi(II) (3b405) – 5 mg, siarczan manganu, monohydrat (3b503) – 20 mg, siarczan cynku, monohydrat (3b605) – 115 mg, selenin sodu (3b801) – 0,1 mg.

**\*NIE ZALECA SIĘ DODATKOWO PODAWAĆ WIT. D2**

**Dodatki technologiczne:** wyciąg z rozmarynu, ekstrakty tokoferolu z olejów roślinnych (1b306(i)).

**Składniki analityczne:** białko surowe – 25%, oleje i tłuszcze surowe – 16%, popiół surowy – 8%, włókno surowe – 2%, wapń – 1,2%, fosfor – 0,9%, potas – 0,65%, sód – 0,25%, kwasy tłuszczowe Omega-3 – 0,97%, kwasy tłuszczowe Omega-6 – 2,85%.

**Adult**

Small breeds



SUCHA KARMA

DOROSŁE PSY

1,5kg - NPSC47441  
10kg - NPSC47442

**59% ANIMAL PROTEINS\***  
\*out of total protein level



Rozmiar:  
6-8 mm

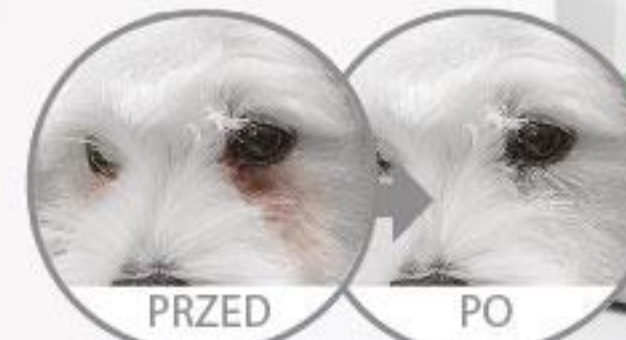

## WHITE DOGS INSECT ADULT SMALL BREEDS

Sucha karma z insektami dla dorosłych psów małych ras (1-10kg). Od 10 miesiąca życia.  
Dostępne opakowania: 1,5kg, 10kg. Dla psów z białą sierścią.

- Unikalna formuła dla dorosłych psów, która pomaga w zapobieganiu rdzawym zaciekom, powodującym odbarwienie włosów wokół oczu, łap i pyszczka.
- Karma została zaprojektowana, aby utrzymywać prawidłową, transparentną kompozycję łez i śliny, dzięki czemu na białej sierści nie tworzą się plamy.

**Skład:** insekty 35 % (suszone i drobno zmielone), suszona pulpa ziemniaczana, groszek, tłuszcz drobiowy, pulpa buraczana, olej z łososia (1%), dynamicznie mikronizowany klinoptylolit (1%), nasiona lnu, fruktooligosacharydy (FOS), olej konopny (0,5%), ekstrakt z juki, zielona herbata (0,05%), suszony nagietek (źródło luteiny) (0,02%).

**Dodatki/1 kg:** dodatki dietetyczne: witamina A (3a672a) – 18000 JM, witamina D3 (3a671) – 1500 JM, witamina E (3a700) – 530 mg, kwas foliowy (3a316) – 1 mg, biotyna (3a880) – 0,1 mg, siarczan żelaza (III), monohydrat (3b103) – 50 mg, bezwodny jodan wapnia (3b202) – 1,5 mg, pentahydrat siarczynu miedzi(II) (3b405) – 5 mg, siarczan manganu, monohydrat (3b503) – 20 mg, siarczan cynku, monohydrat (3b605) – 115 mg, selenin sodu (3b801) – 0,1 mg.

**\*NIE ZALECA SIĘ DODATKOWO PODAWAĆ WIT. D2**

**Dodatki technologiczne:** wyciąg z rozmarynu, ekstrakty tokoferolu z olejów roślinnych (1b306(i)).

**Składniki analityczne:** białko surowe – 25%, oleje i tłuszcze surowe – 15%, popiół surowy – 6%, włókno surowe – 4%, wapń – 1,2%, fosfor – 0,9%, potas – 0,65%, sód – 0,25%, kwasy tłuszczowe Omega-3 – 0,97%, kwasy tłuszczowe Omega-6 – 2,85%.

**Adult**

Small breeds





SUCHA KARMA

DOROSŁE PSY

4kg - NPSC47592  
10kg - NPSC45592**73% ANIMAL  
PROTEINS\***  
\*out of total protein level

Grain Free

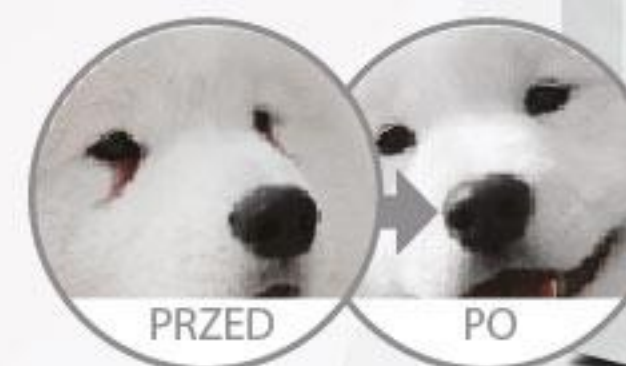
  
Rozmiar:  
13-15 mm

## WHITE DOGS WHITE FISH ALL SIZES AND LIFE STAGES, ADULT

Sucha karma z białymi rybami dla psów wszystkich ras, w każdym wieku.

Dostępne opakowania: 4kg, 10kg. Od 10 miesiąca życia.

Karma White Dogs została tak opracowana, aby pokryć specjalne potrzeby żywieniowe psów z białym włosiem. Ten unikalny produkt pomaga usunąć plamy łzowe, które powodują odbarwienie włosów wokół oczu i dodatkowo je podrażniają. Uniwersalna wielkość krowietu pozwala na podanie karmy psom każdej wielkości rasy.

**Skład:** biała ryba 41% (suszona i drobno zmielona), suszone ziemniaki, bataty (słodkie ziemniaki), groszek, tłuszcz drobiowy, mączka z kryla (min. 4%), plastry buraka cukrowego, olej z łososia, dynamicznie mikronizowany klinoptylolit (1%), sezam, fruktooligosacharydy (FOS), błonnik z juki, zielona herbata, suszony nagietek (źródło luteiny).

**Dodatki/1 kg:** witamina A (3a672a) – 18000 j.m., witamina D3 (3a671)\* – 1500 j.m., witamina E (3a700) – 530 mg, kwas foliowy (3a316) – 1 mg, biotyna (3a880) – 0,1 mg, żelazo (II) siarczan jednowodny (3b103) – 50 mg, jodan wapnia bezwodny (3b202) – 1,5 mg, pięciowodny siarczan miedzi (II) (3b405) – 5 mg, jednowodny siarczan manganu (3b503) – 20 mg, jednowodny siarczan cynku (3b605) – 115 mg, selenian sodu (3b801) – 0,1 mg.

**Dodatki technologiczne:** ekstrakt z rozmarynu, olejowy ekstrakt tokoferolu (1b306(i)).

\* **Niedopuszczalne jest jednoczesne stosowanie witaminy D2.**

Składniki analityczne: białko surowe – 24%, włókno surowe – 4%, tłuszcz surowy – 13%, popiół surowy – 9,5%, wapń – 1,2%, fosfor – 0,9%, potas – 0,6%, sód – 0,4%, omega-3 kwasy tłuszczowe – 0,64%, kwasy tłuszczowe omega-6 – 2,78%.

**ALL LIFE STAGES**Kibble Size  
13-15 mm

With White Fish Meal

SUCHA KARMA

1,5kg - NPSC47600  
10kg - NPSC47601

**50% ANIMAL PROTEINS\***  
\*out of total protein level

  
Rozmiar:  
13-15 mm



## WHITE DOGS INSECT GRAIN FREE ALL SIZES ALL LIFE STAGES, ADULT

Sucha karma z isektami dla psów wszystkich ras, w każdym wieku. Dostępne opakowania: 4kg, 10kg. Szczególnie dla psów z białą sierścią. Uniwersalna wielkość kroieta pozwala na podanie karmy psom każdej wielkości rasy.

**Skład:** białko owadów 35% (suszone i drobno zmielone)\*, suszone ziemniaki, groszek, tłuszcz drobiowy, plastry buraka cukrowego, olej z tososia (1%), dynamicznie mikronizowany klinoptylolit (1%), siemię lniane, fruktooligosacharydy (FOS), juka z dzikiej róży, zielona herbata (0,05%), suszony nagietek (źródło luteiny) (0,02%). **\*Zawiera przetworzone białko zwierzęce pochodzące od zwierząt innych niż przeżuwacze – nie nadaje się do stosowania u zwierząt hodowlanych, z wyjątkiem zwierząt akwakultury i zwierząt futerkowych.**

**Dodatki/1 kg:** witamina A (3a672a) – 18000 j.m., witamina D3 (3a671)\* – 1500 j.m., witamina E (3a700) – 530 mg, kwas foliowy (3a316) – 1 mg, biotyna (3a880) – 0,1 mg, siarczan żelaza (II) jednowodny (3b103) - 50 mg, jodan wapnia bezwodny (3b202) - 1,5 mg, pięciowodny siarczan miedzi (II) (3b405) - 5 mg, jednowodny siarczan manganu (3b503) - 20 mg, siarczan cynku jednowodny (3b605) – 115 mg, selenian sodu (3b801) – 0,1 mg.

**Dodatki technologiczne:** ekstrakt z rozmarynu, olejowy ekstrakt tokoferolu (1b306(ii)).

**\* NIEDOPUSZCZALNE JEST JEDNOCZESNE STOSOWANIE WITAMINY D2.**

**Składniki analityczne:** białko surowe – 25%, włókno surowe – 4%, tłuszcz surowy – 15%, popiół surowy – 6%, wapń – 1,2%, fosfor – 0,9%, potas – 0,65%, sód – 0,25%, omega-3 kwasy tłuszczowe – 0,97%, kwasy tłuszczowe omega-6 – 2,85%.

DOROSŁE PSY



ALL LIFE STAGES



Kibble Size  
13-15 mm



1,5kg - NPSC45796  
10kg - NPSC45797



## HYPOALLERGENIC SALMON ADULT

Pełnoporcjowa, hypoalergiczna sucha karma bez zbóż z łososiem.  
Dla wrażliwych, dorosłych psów wszystkich ras z podejrzeniem alergii pokarmowej  
Dostępne opakowania: 1,5kg, 10kg.

- Hypoalergiczna formuła dla dorosłych, wrażliwych psów, które mają problemy z układem trawiennym lub skłonności do alergii.
- Formuła bezzbożowa - wszystkie składniki zostały tak dobrane, aby nie obciążać przewodu pokarmowego.
- Głównym, bardzo łatwostrawnym źródłem białka, jest najlepszej jakości, certyfikowany łosoś norweski.

**Skład:** łosoś 40% (suszony i drobno zmielony), suszona pulpa ziemniaczana, groch, tłuszcz drobiowy, pulpa buraczana, olej łososiowy, nasiona lnu, dynamicznie mikronizowany klinoptylolit (1%), celuloza, fruktooligosacharydy, wyciąg z jukki, suszony nagietek (źródło luteiny).

**Dodatki/1 kg: dodatki dietetyczne:** witamina A (3a672a) – 18000 JM, witamina D3 (3a671) – 1500 JM, witamina E (3a700) – 530 mg, kwas foliowy (3a316) – 1 mg, biotyna (3a880) – 1 mg, niacyna (3a314) – 35 mg, witamina B6 (3a831) – 3 mg, witamina B1 – 3 mg, witamina B12 – 0,05 mg, siarczan żelaza (II), monohydrat (3b103) – 50 mg, bezwodny jodan wapnia (3b202) – 1,5 mg, pentahydrat siarczanu miedzi (II) (3b405) – 5 mg, siarczan manganu, monohydrat (3b503) – 20 mg, siarczan cynku, monohydrat (3b605) – 115 mg, selenin sodu (3b801) – 0,1 mg.

**Dodatki technologiczne:** wyciąg z rozmarynu, ekstrakty tokoferolu z olejów roślinnych (1b306(i)).  
Składniki analityczne: białko surowe – 24%, oleje i tłuszcze surowe – 14%, popiół surowy – 9%, włókno surowe – 3,5%, wapń – 1,2%, fosfor – 0,9%, potas – 0,6%, sód – 0,4%, kwasy tłuszczowe Omega-3 – 0,45%, kwasy tłuszczowe Omega-6 – 2,51%.

**Adult**

All breeds



SUCHA KARMA

1,5kg - NPSC45794  
10kg - NPSC45795



## SENSITIVE SKIN & STOMACH SMALL BREEDS, ADULT

Sucha karma z jagnięciną dla psów małych ras (waga dorosłego psa 1-10kg).  
Dostępne opakowania: 1,5kg, 10 kg.

Pełnoporcjowa sucha karma dla dorosłych psów małych ras z wrażliwym przewodem pokarmowym, problemami skórными i skłonnościami do alergii.

**Skład:** mięso jagnięce 38% (suszone i drobno zmielone), ryż, jęczmień, tłuszcz drobiowy, białko ziemniaczane, pulpa buraczana, groch, nasiona lnu, drożdże piwne, olej kokosowy (1%), dynamicznie mikronizowany klinoptylolit (1%), wyciąg z cykorii, mannanooligosacharydy (MOS), wyciąg z jukki, drożdże (beta-glukany), suszony nagietek.

**Dodatki/1 kg: dodatki dietetyczne:** witamina A (3a672a) – 18000 JM, witamina D3 (3a671) – 1500 JM, witamina E (3a700) – 530 mg, biotyna (3a880) – 0,2 mg, niacyna (3a314) – 35 mg, witamina B6 (3a831) – 3 mg, witamina B1 (3a821) – 3 mg, witamina B12 – 0,05 µg, siarczan żelaza (II), monohydrat (3b103) – 50 mg, bezwodny jodan wapnia (3b202) – 1,5 mg, pentahydrat siarczanu miedzi (II) (3b405) – 5 mg, siarczan manganu, monohydrat (3b503) – 20 mg, siarczan cynku, monohydrat (3b605) – 115 mg, selenin sodu (3b801) – 0,1 mg, L-karnityna (3a910) – 50 mg.

**Dodatki technologiczne:** wyciąg z rozmarynu, ekstrakty tokoferolu z olejów roślinnych (1b306(i)).  
Składniki analityczne: białko surowe – 28%, włókno surowe – 2,1%, tłuszcz surowy – 16%, popiół surowy – 9%, wapń – 1,5%, fosfor – 1%, potas – 0,5%, sód – 0,4%, kwasy tłuszczowe Omega-3 – 0,68%, kwasy tłuszczowe Omega-6 – 2,51%.

**Składniki analityczne:** białko surowe – 28%, włókno surowe – 2,1%, tłuszcz surowy – 16%, popiół surowy – 9%, wapń – 1,5%, fosfor – 1%, potas – 0,5%, sód – 0,4%, kwasy tłuszczowe Omega-3 – 0,68%, kwasy tłuszczowe Omega-6 – 2,51%.

**Adult**

Small and mini  
breeds 1-10 kg



DOROSŁE PSY

1,5kg - NPSC45792  
10kg - NPSC45793

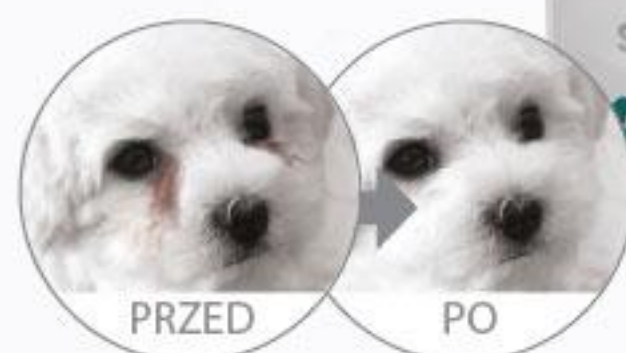

## SENSITIVE SKIN & STOMACH ALL BREEDS, ADULT

Sucha karma z jagnięciną dla dorosłych psów wszystkich ras.  
Dostępne opakowania: 1,5kg i 10kg.

Petnoporcjowa sucha karma dla dorosłych psów wszystkich ras z wrażliwym przewodem pokarmowym, problemami skórnyimi i skłonnościami do alergii.

**Skład:** mięso jagnięce 38% (suszone i drobno zmielone), ryż, jęczmień, tłuszcz drobiowy, białko ziemniaczane, suszona pulpa ziemniaczana, pulpa buraczana, groch, nasiona lnu, drożdże piwne, olej kokosowy (1%), dynamicznie mikronizowany klinoptylolit (1%), wyciąg z cykorii, mannanooligosacharydy (MOS), wyciąg z jukki, drożdże (beta-glukany), glukozamina (250 mg/kg), suszony nagietek, siarczan chondroityny (100 mg/kg).

**Dodatki/1 kg:** dodatki dietetyczne: witamina A (3a672a) – 18000 JM, witamina D3 (3a671) – 1500 JM, witamina E (3a700) – 530 mg, kwas foliowy (3a316) – 1 mg, biotyna (3a880) – 0,2 mg, niacyna (3a314) – 35 mg, witamina B6 (3a831) – 3 mg, witamina B1 (3a821) – 3 mg, witamina B12 – 0,05 µg, siarczan żelaza (II), monohydrat (3b103) – 50 mg, bezwodny jodan wapnia (3b202) – 1,5 mg, pentahydrat siarczanu miedzi(II) (3b405) – 5 mg, siarczan manganu, monohydrat (3b503) – 20 mg, siarczan cynku, monohydrat (3b605) – 115 mg, selenin sodu (3b801) – 0,1 mg, tauryna (3a370) – 125 mg.

**Dodatki technologiczne:** wyciąg z rozmarynu, ekstrakty tokoferolu z olejów roślinnych (1b306(ii)).  
**Składniki analityczne:** białko surowe – 25%, włókno surowe – 2,1%, tłuszcz surowy – 14%, popiół surowy – 9%, wapń – 1,6%, fosfor – 1%, potas – 0,5%, sód – 0,4%, kwasy tłuszczowe Omega-3 –

**Adult**

All breeds



SUCHA KARMA

DOROSŁE PSY

1,5kg - NPSC47622  
10kg - NPSC47623



## DARK COAT ALL BREED, ADULT

Sucha bezzbożowa karma z drobiem (kurczak, kaczka, indyk) dla dorosłych psów wszystkich ras.  
Dostępne opakowania: 1,5kg, 10kg. Szczególnie dla psów z czarną sierścią.

Intensywnie czarna sierść. Stworzona zgodnie ze zbalansowaną formułą żywienia, dzięki czemu karma pomaga utrzymywać czerni sierści. Wzbogacona aminokwasami, feniloalaniną i tyrozyną, które zabezpieczają czarną sierść przed brązowieniem. Dokładnie wyselekcjonowana ilość tych aminokwasów zapewnia obecność melaniny (pigmentu nadającego włosom ciemny kolor) w sierści.

Znakomita kondycja skóry i gruba sierść.

**Skład:** mięso drobiowe 36% (suszone i drobno zmielone), ryż, słodkie ziemniaki, tosoś (suszony i drobno zmielony), jęczmień, tłuszcz drobiowy, pulpa buraczana, drożdże piwne, groszek, siemię lniane, hydrolizowana wątróbka kurczaka, dynamicznie mikronizowany klinoptylolit (1%), ekstrakt z cykorii, fruktooligosacharydy (FOS), ekstrakt z juki.

**Dodatki/1 kg: dodatki dietetyczne:** witamina A (3a672a) – 18000 IU, witamina D3 (3a671) – 1500 IU, witamina E (3a700) – 530 mg, kwas foliowy (3a316) – 4 mg, biotyna (3a880) – 2 mg, niacyna (3a314) – 75 mg, witamina B6 (3a831) – 13,4 mg, witamina B1 (3a821) – 16,3 mg, witamina B12 – 0,07 µg, siarczan jednowodny żelaza (II) (3b103) – 50 mg, bezwodny jodan wapnia (3b202) – 1,5 mg, copper(II) sulphate pentahydrate pentahydrat siarczanu miedzi (II) (3b405) – 7 mg, monohydrat siarczanu manganu (3b503) – 40 mg, monohydrat siarczanu cynku (3b605) – 150 mg, selenin sodu (3b801) – 0,1 mg.

**Dodatki technologiczne:** wyciąg z rozmarynu, ekstrakty tokoferolu z olejów roślinnych (1b306(ii)).

**Składniki analityczne:** białko surowe – 26%, włókno surowe – 3,5%, tłuszcz surowy – 13%, popiół surowy – 9%, wapń – 1,2%, fosfor – 0,9%, kwasy tłuszczowe Omega-3 – 0,50%, kwasy tłuszczowe Omega-6 – 2,22%.

**Adult**

All breeds



1,5kg - NPSC47228  
10kg - NPSC47229



## RED COAT JUNIOR SALMON SMALL BREADS

Sucha karma z łososiem i kryłem, dla szczeniąt małych ras z rudą i brązową sierścią. Od 12 miesiąca życia. Dostępne opakowania: 1,5kg i 10kg.

Specjalna formuła Red Coat Enhancer dla psów z rudą i brązową sierścią. Zapewnia ochronę koloru oraz podkreśla rudy i brązowy pigment włosów.

**Skład:** tosoś 46 % (suszony i drobno zmielony), suszona pulpa ziemniaczana, groszek, bataty, tłuszcz drobiowy, mączka z kryla (4 %), pulpa buraczana, olej z tososia, fosforan jednowapniowy, siemię lniane, fruktooligosacharydy (FOS), dynamicznie mikronizowany klinoptylolit (1%), ekstrakt z jukki, suszona żurawina, suszony nagietek (źródło luteiny).

**Dodatki/1 kg: dodatki dietetyczne:** witamina A (3a672a) – 18000 IU, witamina D3 (3a671)\* – 1500 IU, witamina E (3a700) – 530 mg, kwas foliowy (3a316) – 1 mg, biotyna (3a880) – 1 mg, monohydrat siarczanu żelaza (II) (3b103) – 50 mg, bezwodny jodan wapnia (3b202) – 1,5 mg, pentahydrat siarczanu miedzi (II) (3b405) – 5 mg, monohydrat siarczanu manganu (3b503) – 20 mg, monohydrat siarczanu cynku (3b605) – 115 mg, selenian sodu (3b801) – 0,1 mg, L-tyrozyna (3c401) – 500 mg, L-cystyna (3c391) – 1 g, L-tryptofan (3c440) – 500 mg. **Dodatki technologiczne:** wyciąg z rozmarynu, ekstrakty tokoferolu z olejów roślinnych (1b306(ii)).

\*Nie należy jednocześnie podawać witaminy D2.

**Składniki analityczne:** białko surowe – 29 %, włókno surowe – 3 %, tłuszcz surowy – 18 %, popiół surowy – 8,5 %, wapń – 1,5 %, fosfor – 1,2 %, potas – 0,6 %, sód – 0,5 %, kwasy tłuszczowe Omega-3 – 0,82 %, kwasy tłuszczowe Omega-6 – 2,48 %.

**Junior**

Small breeds



SUCHA KARMA

1,5kg - NPSC47230  
10kg - NPSC47231



## RED COAT ADULT SALMON SMALL BREADS

Sucha karma z łososiem i kryłem, dla dorosłych psów małych ras z rudą i brązową sierścią. Od 12 miesiąca życia. Dostępne opakowania: 1,5kg i 10kg.

Specjalna formuła Red Coat Enhancer dla psów z rudą i brązową sierścią. Zapewnia ochronę koloru oraz podkreśla rudy i brązowy pigment włosów.

**Skład:** tosoś 44 % (suszony i drobno zmielony), suszona pulpa ziemniaczana, groszek, bataty, tłuszcz drobiowy, mączka z kryla (4 %), pulpa buraczana, olej z tososia, fosforan jednowapniowy, dynamicznie mikronizowany klinoptylolit (1%), fruktooligosacharydy (FOS), ekstrakt z jukki, suszona żurawina, suszony nagietek (źródło luteiny).

**Dodatki/1 kg: dodatki dietetyczne:** witamina A (3a672a) – 18000 IU, witamina D3 (3a671)\* – 1500 IU, witamina E (3a700) – 530 mg, kwas foliowy (3a316) – 1 mg, biotyna (3a880) – 1 mg, monohydrat siarczanu żelaza (II) (3b103) – 50 mg, bezwodny jodan wapnia (3b202) – 1,5 mg, pentahydrat siarczanu miedzi (II) (3b405) – 5 mg, monohydrat siarczanu manganu (3b503) – 20 mg, monohydrat siarczanu cynku (3b605) – 115 mg, selenian sodu (3b801) – 0,1 mg, L-tyrozyna (3c401) – 500 mg, L-cystyna (3c391) – 1 g, L-tryptofan (3c440) – 500 mg. **Dodatki technologiczne:** wyciąg z rozmarynu, ekstrakty tokoferolu z olejów roślinnych (1b306(ii)).

\*Nie należy jednocześnie podawać witaminy D2.

**Składniki analityczne:** białko surowe – 27 %, włókno surowe – 3 %, tłuszcz surowy – 17 %, popiół surowy – 8,5 %, wapń – 1,5 %, fosfor – 0,6 %, potas – 0,6 %, sód – 0,5 %, kwasy tłuszczowe Omega-3 – 0,82 %, kwasy tłuszczowe Omega-6 – 2,48 %.

**Adult**

Small breeds



SZCZENIĘTA I DOROSŁE PSY

4kg - NPSC47234  
10kg - NPSC47235



## RED COAT ADULT SALMON ALL BREEDS

Sucha karma z łososiem i kryłem, dla dorosłych psów wszystkich ras z rudą i brązową sierścią. Od 12 miesiąca życia. Dostępne opakowania: 4kg i 10kg.

Specjalna formuła Red Coat Enhancer dla psów z rudą i brązową sierścią. Zapewnia ochronę koloru oraz podkreśla rudy i brązowy pigment włosów.

**Skład:** łosoś 43% (suszony i drobno zmielony), suszona pulpa ziemniaczana, groszek, bataty, tłuszcz drobiowy, mączka z kryła (4%), pulpa buraczana, olej z łososia, fosforan jednowapniowy, dynamicznie mikronizowany klinoptylolit (1%), siemię lniane, fruktooligosacharydy (FOS), ekstrakt z jukki, suszona żurawina, suszony nagietek (źródło luteiny), glukozamina (250mg/kg), siarczan chondroityny (100mg/kg).

**Dodatki/1 kg:** dodatki dietetyczne: witamina A (3a672a) – 18000 IU, witamina D3 (3a671)\* – 1500 IU, witamina E (3a700) – 530 mg, kwas foliowy (3a316) – 1 mg, biotyna (3a880) – 1 mg, monohydrat siarczanu żelaza (II) (3b103) – 50 mg, bezwodny jodan wapnia (3b202) – 1,5 mg, pentahydrat siarczanu miedzi (II) (3b405) – 5 mg, monohydrat siarczanu manganu (3b503) – 20 mg, monohydrat siarczanu cynku (3b605) – 115 mg, selenian sodu (3b801) – 0,1 mg, L-tyrozyna (3c401) – 500 mg, L-cystyna (3c391) – 1 g, L-tryptofan (3c440) – 500 mg. Dodatki technologiczne: wyciąg z rozmarynu, ekstrakty tokoferolu z olejów roślinnych (1b306(i)).

\*Nie należy jednocześnie podawać witaminy D2.

**Składniki analityczne:** białko surowe – 26%, włókno surowe – 3%, tłuszcz surowy – 16%, popiół surowy – 8,5%, wapń – 1,4%, fosfor – 1,1%, potas – 0,6%, sód – 0,5%, kwasy tłuszczowe Omega-3 – 0,84%, kwasy tłuszczowe Omega-6 – 2,56%.

**Adult**

All breeds



SUCHA KARMA

1,5kg - NPSC47232  
10kg - NPSC47233



## RED COAT ADULT LAMB SMALL BREEDS

Sucha karma z jagnięciną i kryłem, dla dorosłych psów małych ras z rudą i brązową sierścią. Od 12 miesiąca życia. Dostępne opakowania: 1,5kg i 10kg.

Specjalna formuła Red Coat Enhancer dla psów z rudą i brązową sierścią. Zapewnia ochronę koloru oraz podkreśla rudy i brązowy pigment włosów.

**Skład:** jagnięcina 40% (suszona i drobno zmielona), suszona pulpa ziemniaczana, bataty, groszek, tłuszcz drobiowy, mączka z kryła (4%), pulpa buraczana, olej z łososia, siemię lniane, dynamicznie mikronizowany klinoptylolit (1%), fruktooligosacharydy (FOS), ekstrakt z jukki, ekstrakt z zielonej herbaty, suszony nagietek (źródło luteiny).

**Dodatki/1 kg:** dodatki dietetyczne: witamina A (3a672a) – 18000 IU, witamina D3 (3a671)\* – 1500 IU, witamina E (3a700) – 530 mg, kwas foliowy (3a316) – 1 mg, biotyna (3a880) – 1 mg, monohydrat siarczanu żelaza (II) (3b103) – 50 mg, bezwodny jodan wapnia (3b202) – 1,5 mg, pentahydrat siarczanu miedzi (II) (3b405) – 5 mg, monohydrat siarczanu manganu (3b503) – 20 mg, monohydrat siarczanu cynku (3b605) – 115 mg, selenian sodu (3b801) – 0,1 mg, L-tyrozyna (3c401) – 500 mg, L-cystyna (3c391) – 1 g, L-tryptofan (3c440) – 500 mg.

**Dodatki technologiczne:** wyciąg z rozmarynu, ekstrakty tokoferolu z olejów roślinnych (1b306(i)).

\*Nie należy jednocześnie podawać witaminy D2.

**Składniki analityczne:** białko surowe – 26%, włókno surowe – 2%, tłuszcz surowy – 15%, popiół surowy – 10,6%, wapń – 1,9%, fosfor – 1,15%, potas – 0,65%, sód – 0,35%, kwasy tłuszczowe Omega-3 – 0,97%, kwasy tłuszczowe Omega-6 – 2,85%.

**Adult**

Small breeds



DOROSŁE PSY

4kg - NPSC47236  
10kg - NPSC47237



## RED COAT ADULT LAMB ALL BREEDS

Sucha karma z jagnięciną i kryłem, dla dorosłych psów wszystkich ras z rudą i brązową sierścią. Od 12 miesiąca życia. Dostępne opakowania: 4kg i 10kg. Specjalna formuła Red Coat Enhancer dla psów z rudą i brązową sierścią. Zapewnia ochronę koloru oraz podkreśla rudy i brązowy pigment włosów.

**Skład:** jagnięcina 38 % (suszona i drobno zmielona), suszona pulpa ziemniaczana, bataty, groszek, tłuszcz drobiowy, mączka z kryla (4 %), pulpa buraczana, fosforan dwuwapniowy, olej z tososia, siemię lniane, dynamicznie mikronizowany klinoptylolit (1%), fruktooligosacharydy (FOS), ekstrakt z jukki, ekstrakt z zielonej herbaty, suszony nagietek (źródło luteiny), glukozamina (250mg/kg), siarczan chondroityny (150mg/kg).

**Dodatki/1 kg: dodatki dietetyczne:** witamina A (3a672a) – 18000 IU, witamina D3 (3a671)\* – 1500 IU, witamina E (3a700) – 530 mg, kwas foliowy (3a316) – 1 mg, biotyna (3a880) – 1 mg, monohydrat siarczanu żelaza (II) (3b103) – 50 mg, bezwodny jodan wapnia (3b202) – 1,5 mg, pentahydrat siarczanu miedzi (II) (3b405) – 5 mg, monohydrat siarczanu manganu (3b503) – 20 mg, monohydrat siarczanu cynku (3b605) – 115 mg, selenian sodu (3b801) – 0,1 mg, L-tyrozyna (3c401) – 500 mg, L-cystyna (3c391) – 1 g, L-tryptofan (3c440) – 500 mg.

**Dodatki technologiczne:** wyciąg z rozmarynu, ekstrakty tokoferolu z olejów roślinnych (1b306(ii)).

\*Nie należy jednocześnie podawać witaminy D2.

**Składniki analityczne:** białko surowe – 25 %, włókno surowe – 2 %, tłuszcz surowy – 14 %, popiół surowy – 10,6 %, wapń – 1,9 %, fosfor – 1,15 %, potas – 0,65 %, sód – 0,35 %, kwasy tłuszczowe Omega-3 – 0,97 %, kwasy tłuszczowe Omega-6 – 2,84 %.

**Adult**

All breeds



SUCHA KARMA

1,5kg - NPSCVET47578  
10kg - NPSCVET47579



## SUPERIOR CARE VETERINARY DIET HYPOALLERGENIC INSECTS, ADULT

Sucha bezbożowa karma weterynaryjna z insektami dla dorosłych psów wszystkich ras. Dostępne opakowania: 1,5kg i 10kg. Szczególnie polecana dla psów cierpiących z powodu alergii pokarmowych.

**Skład:** przetworzone białko owadów 35% (suszone i drobno zmielone), suszone ziemniaki, groszek, tłuszcz drobiowy, wystódki buraczane, suszone algi (2%), olej z tososia (1%), dynamicznie mikronizowany klinoptylolit (1%), siemię lniane, fruktooligosacharydy (FOS), ekstrakt z juki, zielona herbata (0,05%), suszony nagietek (źródło luteiny) (0,02%). Akcesoria/1 kg **Dodatki/1kg:** witamina A (3a672a) – 18000 j.m., witamina D3 (3a671) – 1500 j.m., witamina E (3a700) – 530 mg, kwas foliowy (3a316) – 1 mg, biotyna (3a880) – 1 mg, żelazo (II) siarczanu jednowodny (3b103) – 50 mg, jodan wapnia, bezwodny (3b202) – 1,5 mg, pięciowodny siarczan miedzi (II) (3b405) – 5 mg, jednowodny siarczan manganu (II) (3b503) – 20 mg, jednowodny siarczan cynku (3b605) – 115 mg, selenian sodu (3b801) – 0,1 mg, tauryna (3a370) – 1200 mg.). **Dodatki technologiczne:** ekstrakt z rozmarynu, olejowy ekstrakt tokoferolu (1b306(ii)).

**Składniki analityczne:** białko surowe – 22%, popiół surowy – 7%, włókno surowe – 3%, tłuszcz surowy 15%, wapń – 1,2%, fosfor – 0,9%, potas – 0,6%, sód – 0,4%, omega-3 – 0,85%, Omega-6 – 3,80%, EPR/DHA – 0,50%, Kwas linolowy – 3,30%.

**Adult**

All breeds



DOROSŁE PSY

1,5kg - NPSC47580  
10kg - NPSC47581



Rozmiar:  
13-15 mm

## SUPERIOR CARE VETERINARY DIET DERMATOSIS SALMON ADULT

Sucha bezzbożowa karma z łososiem weterynaryjna dla dorosłych psów wszystkich ras. Dostępne opakowania: 1,5kg, 10kg. Szczególnie dla psów z problemami i alergiami skórnyymi.

**Skład:** suszony i drobno mielony łosoś 40%, suszone ziemniaki, bataty, groszek, tłuszcz drobiowy, pulpa buraczana, suszone algi (2%), olej z łososia, fosforan dwuwapniowy, dynamicznie mikronizowany klinoptylolit (1%), siemię lniane, tapioka, fruktooligosacharydy (FOS), ekstrakt z juki, zielona herbata, suszony nagietek (źródło luteiny).

**Dodatki/1kg:** witamina A (3a672a) – 18000 j.m., witamina D3 (3a671) – 1500 j.m., witamina E (3a700) – 530 mg, kwas foliowy (3a316) – 1 mg, biotyna (3a880) – 1 mg, niacyna (3a314) – 35 mg, witamina B6 (3a831) – 3 mg, witamina B1 (3a821) – 3 mg, witamina B12 – 0,05 µg, siarczan żelaza (II) jednowodny (3b103) – 50 mg, jodan wapnia, bezwodny (3b202) – 1,5 mg, pięciowodny siarczan miedzi (II) (3b405) – 5 mg, jednowodny siarczan manganu (II) (3b503) – 20 mg, jednowodny siarczan cynku (3b605) – 115 mg, tlenek cynku (3b603) – 135 mg, selenian sodu (3b801) – 0,1 mg, tauryna (3a370) – 1000 mg.

**Dodatki technologiczne:** ekstrakt z rozmarynu, olejowy ekstrakt tokoferolu (1b306(i)).  
**Składniki analityczne:** białko surowe – 22%, popiół surowy – 9%, włókno surowe – 3%, tłuszcz surowy 15%, wapń – 1,2%, fosfor – 0,9%, potas – 0,6%, sód – 0,4%, omega-3 – 2%, Omega-6 – 2,97%, EPR/DHA – 0,50%, Kwas linolowy – 2,53%.

**Adult**

All breeds



SUCHA KARMA

1,5kg - NPSCVET47576  
10kg - NPSCVET47577



Rozmiar:  
13-15 mm

## SUPERIOR CARE VETERINARY DIET GASTROINTESTINAL WHITE FISH, ADULT

Sucha bezzbożowa karma weterynaryjna z białymi rybami dla dorosłych psów wszystkich ras. Dostępne opakowania: 1,5kg, 10kg. Szczególnie dla psów z alergiami pokarmowymi.

**Skład:** biała ryba 41% (suszona i drobno zmielona), suszone ziemniaki, ignamy (słodkie ziemniaki), groszek, tłuszcz drobiowy, olej z łososia, dynamicznie mikronizowany klinoptylolit (1%), siemię lniane, fruktooligosacharydy (FOS) (1%), juka ekstrakt, zielona herbata, suszony nagietek (źródło luteiny).

**Dodatki/1kg:** witamina A (3a672a) – 18000 j.m., witamina D3 (3a671) – 1500 j.m., witamina E (3a700) – 530 mg, kwas foliowy (3a316) – 1 mg, biotyna (3a880) – 1 mg, żelazo (II) siarczan jednowodny (3b103) – 50 mg, jodan wapnia, bezwodny (3b202) – 1,5 mg, pięciowodny siarczan miedzi (II) (3b405) – 5 mg, jednowodny siarczan manganu (II) (3b503) – 20 mg, jednowodny siarczan cynku (3b605) – 115 mg, selenian sodu (3b801) – 0,1 mg, tauryna (3a370) – 1200 mg.

**Dodatki technologiczne:** ekstrakt z rozmarynu, olejowy ekstrakt tokoferolu (1b306(i)).  
**Składniki analityczne:** białko surowe – 27%, popiół surowy – 7%, włókno surowe – 2%, tłuszcz surowy 10%, wapń – 1,2%, fosfor – 0,9%, potas – 1,2%, sód – 0,4%, omega-3 – 0,85%, Omega-6 – 3,80%, EPR/DHA – 0,50%, Kwas linolowy – 3,30%.

**Adult**

All breeds



With White Fish Meal

DOROSŁE PSY

Rozmiar:  
18 mm

## WHITE DOGS WHITE FISH WITH KRILL LARGE BREEDS

Sucha karma z białymi rybami dla dorosłych psów dużych ras. Od 18 miesiąca życia.  
Dostępne opakowania: 1,5kg. Szczególnie dla psów z białą sierścią.

- Unikalna formuła dla dorosłych psów, która pomaga w zapobieganiu rdzawym zaciekom, powodującym odbarwienie włosów wokół oczu, łap i pyszczka.
- Karma została zaprojektowana, aby utrzymywać prawidłową, transparentną kompozycję łez i śliny, dzięki czemu na białej sierści nie tworzą się plamy.

**Skład:** biała ryba 41% (suszona i drobno zmielona), suszona pulpa ziemniaczana, słodkie ziemniaki, groch, tłuszcz drobiowy, mączka z kryta (min. 4%), pulpa buraczana, olej łososiowy, dynamicznie mikronizowany klinoptylolit (1%), nasiona lnu, fruktooligosacharydy, wyciąg z jukki, zielona herbata, suszony nagietek (źródło luteiny).

**Dodatki/1 kg:** dodatki dietetyczne: witamina A (3a672a) – 18000 JM, witamina D3 (3a671) – 1500 JM, witamina E (3a700) – 530 mg, kwas foliowy (3a316) – 1 mg, biotyna (3a880) – 1 mg, siarczan żelaza (II), monohydrat (3b103) – 50 mg, bezwodny jodan wapnia (3b202) – 1,5 mg, pentahydrat siarczynu miedzi(II) (3b405) – 5 mg, siarczan manganu, monohydrat (3b503) – 20 mg, siarczan cynku, monohydrat (3b605) – 115 mg, selenin sodu (3b801) – 0,1 mg.

**Dodatki technologiczne:** wyciąg z rozmarynu, ekstrakty tokoferolu z olejów roślinnych (1b306(ii)).  
**Składniki analityczne:** białko surowe – 24%, oleje i tłuszcze surowe – 13%, popiół surowy – 9,5%, włókno surowe – 4%, wapń – 1,2%, fosfor – 0,9%, potas – 0,6%, sód – 0,4%, kwasy tłuszczowe Omega-3 – 0,64%, kwasy tłuszczowe Omega-6 – 2,78%.

**Adult**

Large breeds

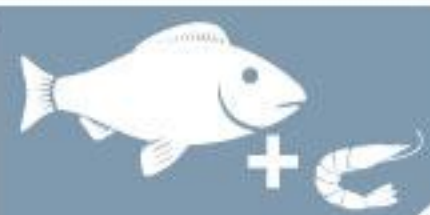

400g - NPS45757  
2kg - NPS45758  
7 kg - NPS45759



Rozmiar:  
5-6 mm



NAJLEPSZY  
START



OPTIMALNY  
ROZWÓJ



WYSOKA  
STRAWNOŚĆ



## KITTEN

Sucha karma z drobiem i krylem dla kociąt do 12 roku życia.  
Dotępne opakowania 400g, 2kg i 7kg.

- W 100% zbalansowany pokarm, który uwielbiają kocięta!
- Karma wyjątkowo smaczna oraz wysokostrawna.
- Wszystkie składniki są starannie dobrane, aby zapewnić kotu optymalny rozwój w tym wyjątkowym okresie życia.
- Wysoka strawność karmy ułatwia proces odstawiania od matki i przejścia na stały pokarm. Można nią także karmić karmiące kotki.
- Zawiera wszystkie składniki odżywcze, których kocięta potrzebują, aby cieszyć się z optymalnego przyrostu kości, silnych mięśni, dużego wigoru i ogólnie dobrej kondycji.
- Naturalne prebiotyki takie, jak ekstrakty z drożdży i juki schidigera, wzmacniają układ odpornościowy kota.

**Skład:** mięso drobiowe 44% (suszone i drobno zmielone), ryż, tłuszcz drobiowy, kukurydza, gluten kukurydziany, mączka z kryla (min. 4%), mączka rybna, jaja w proszku, olej z łososia, pulpa buraczana, dynamicznie mikronizowany klinoptylolit (1%), siemię lniane, drożdże piwowarskie, ekstrakt z cykorii, ekstrakt z juki.

**Dodatki/1 kg:** dodatki dietetyczne: witamina A (3a672a) – 27500 IU, witamina D3 (3a671) – 2063 IU, witamina E (3a700) – 756 mg, siarczan jednowodny żelaza (II) (3b103) – 69 mg, jodan wapnia bezwodny (3b202) – 2 mg, pentahydrat siarczanu miedzi (II) (3b405) – 7 mg, monohydrat siarczanu manganu (3b503) – 28 mg, monohydrat siarczanu cynku (3b605) – 158 mg, selenin sodu (3b801) – 0,14 mg, tauryna (3a370) – 1375 mg.

**Dodatki technologiczne:** ekstrakt z rozmarynu, ekstrakty tokoferolu z olejów roślinnych (1b306(ii)). Składniki analityczne: białko surowe – 36%, surowe oleje i tłuszcze – 22%, popiół surowy – 6,8%, włókno surowe – 1,5%, wapń – 1%, fosfor – 0,9%, potas – 0,7%, sód – 0,45%, kwasy tłuszczowe Omega-3 – 0,32%, kwasy tłuszczowe Omega-6 – 4,38%.

SUCHA KARMA

KOCIĘTA

2kg - NPS45785



Rozmiar:  
10-12 mm



OPTIMALNY  
ROZWÓJ



ZDROWA I LŚNIĄCA  
SIEŚĆ



KWASY OMEGA-3  
I OMEGA-6



## LARGE CAT KITTEN

Sucha karma z drobiem dla kociąt dużych ras, poniżej 12 miesięcy.  
Dostępne opakowania: 2kg.

- Specjalnie opracowana formuła dla kociąt dużych ras pomaga utrzymać zdrowie stawów i wspiera funkcjonowanie aparatu ruchu.
- Błonnik, pochodzący z naturalnych źródeł (celulozy i wyśtoków buraczanych), pomaga wyłapać włosy w żołądku i bezpiecznie usunąć je z przewodu pokarmowego.
- Zawiera dehydratyzowane mięso drobiowe - źródło wysokostrawnego białka.
- Olej z ogórecznika i z łososia, wzbogacony kwasami tłuszczowymi Omega-3 i Omega-6, wraz z cynkiem i witaminami z grupy B utrzymują zdrową skórę, lśniącą sierść i wzmacniają naturalne bariery ochronne organizmu.
- Zawiera zbalansowany kompleks minerałów - dla utrzymania całego organizmu w zdrowiu.
- Z glukozaminą i chondroityną dla utrzymania w zdrowiu aparatu ruchu.

**Skład:** mięso drobiowe 40% (suszone i drobno zmielone), ryż, tłuszcz drobiowy, koncentrat białka drobiowego, kukurydza, pulpa buraczana, gluten kukurydziany, celuloza, hydrolizat wątróbki drobiowej, dynamicznie mikronizowany klinoptylolit (1%), olej z łososia, olej z ogórecznika, ekstrakt z cykorii (źródło FOS), fosforan monowapniowy, glukozamina (200 mg/kg), siarczan chondroityny (80 mg/kg), żółty nagietek (źródło luteiny).

**Dodatki/1 kg:** dodatki dietetyczne: witamina A (3a672a) – 30000 IU, witamina D3 (3a671) – 1500 IU, witamina E (3a700) – 800 mg, witamina C (3a312) – 600 mg, kwas foliowy (3a316) – 1,18 mg, biotyna (3a880) – 0,11 mg, niacyna (3a314) – 59,1 mg, witamina B6 (3a831) – 3,7 mg, witamina B1 (3a821) – 8,3 mg, witamina B12 – 0,03 µg, siarczan jednowodny żelaza (II) (3b103) – 80 mg, jodan wapnia bezwodny (3b202) – 1,7 mg, mg, pentahydrat siarczanu miedzi (II) (3b405) – 6 mg, monohydrat siarczanu manganu (3b503) – 25 mg, monohydrat siarczanu cynku (3b605) – 145 mg, selenin sodu (3b801) – 0,25 mg, tauryna (3a370) – 2350 mg, L-carnityna (3a910) – 100 mg, DL-metionina, technologicznie czysta (3c301) – 5 g.

**Dodatki technologiczne:** ekstrakt z rozmarynu, ekstrakty tokoferolu z olejów roślinnych (1b306(ii)). Składniki analityczne: białko surowe – 36%, włókno surowe – 4,2%, tłuszcz surowy – 19%, popiół surowy – 8%, wapń – 1,1%, fosfor – 0,95%, magnez – 0,08%, kwasy tłuszczowe Omega-3 – 0,28%, kwasy tłuszczowe Omega-6 – 2,64%.

400g - NPS45772  
2kg - NPS45773  
7kg - NPS45774



Rozmiar:  
6-8 mm



WSPARCIE UKŁADU  
MOCZOWEGO



OPTYMALNY  
ROZWÓJ



WYSOKA  
STRAWNOŚĆ



## STERILISED JUNIOR

Sucha karma z drobiem i kryłem dla kociąt po sterylizacji.  
Od 6 do 12 miesięcy. Dotępne opakowania 400g, 2kg i 7kg.

- Karma dla kociąt po zabiegu sterylizacji / kastracji, od 6-12 m-ca życia.
- W 100% kompletne i zrównoważone pożywienie z dodatkiem krylu antarktycznego, który pozwala uniknąć nadwagi i otyłości. Kryl to unikalne źródło kwasów Omega-3, które dostarczają organizmowi bezcennych korzyści.
- Dzięki zbalansowanej ilości tłuszczów jest polecana dla kociąt, które mają tendencję do nadmiernego przybierania na wadze.
- Starannie wyselekcjonowane przez lekarzy weterynarii i ekspertów ds. żywienia składniki, oparte na zaspokajaniu potrzeb Twojego pupila.
- Zmniejszona ilość magnezu pomaga w unikaniu tworzenia się kryształów kamicy moczowej w pęcherzu.
- Wysokiej jakości składniki zapewniają bezproblemowe trawienie.

**Skład:** mięso drobiowe 41% (suszone i drobno zmielone), ryż, kukurydza, gluten kukurydziany, tłuszcz drobiowy, mączka z kryla (min. 4%), mączka rybna, jaja w proszku, pulpa buraczana, olej z łososia, dynamicznie mikronizowany klinoptylolit (1%), siemię lniane, drożdże piwowskie, ekstrakt z cykorii, mannooligosacharydy (MOS), ekstrakt z juki, mączka z nagietka.  
**Dodatki/1 kg:** dodatki dietetyczne: witamina A (3a672a) – 27500 IU, witamina D3 (3a671) – 2063 IU, witamina E (3a700) – 756 mg, siarczan jednowodny żelaza (II) (3b103) – 69 mg, jodan wapnia bezwodny (3b202) – 2 mg, pentahydrat siarczanu miedzi (II) (3b405) – 7 mg, monohydrat siarczanu manganu (3b503) – 28 mg, monohydrat siarczanu cynku (3b605) – 158 mg, selenin sodu (3b801) – 0,14 mg, tauryna (3a370) – 1375 mg, L-karnityna (3a910) – 50 mg.  
**Dodatki technologiczne:** ekstrakt z rozmarynu, ekstrakty tokoferolu z olejów roślinnych (1b306(i)).  
**Składniki analityczne:** białko surowe – 33%, surowe oleje i tłuszcze – 13%, popiół surowy – 7,5%, włókno surowe – 1,5%, wapń – 1%, fosfor – 0,9%, potas – 0,7%, sód – 0,5%, magnez – 0,06%, kwasy tłuszczowe Omega-3 – 0,48%, kwasy tłuszczowe Omega-6 – 2,52%.

SUCHA KARMA

400g - NPS45775  
2kg - NPS45776  
7kg - NPS45777



Rozmiar:  
12-14 mm



KONTROLA  
WAGI



BOGATY W KWASY  
OMEGA-3 I OMEGA-6



WSPARCIE UKŁADU  
MOCZOWEGO



## STERILISED

Sucha karma z drobiem dla dorosłych kotów po sterylizacji.  
Dostępne opakowania: 400g, 2kg, 7kg

- Karma dla kotów po zabiegu sterylizacji / kastracji.
- W 100% kompletne i zrównoważone pożywienie z obniżoną zawartością tłuszczu i L-karnityną pomaga uniknąć nadwagi i otyłości.
- Odpowiednia zawartość białka zwierzęcego pomaga utrzymać silną strukturę mięśni i optymalną kwasowość moczu.
- Naturalne przeciwutleniacze wzmacniają naturalne systemy obronne kota.
- Zbilansowany poziom minerałów wspiera funkcjonowanie nerek i zapobiega tworzeniu się kamieni.
- Odpowiednio dobrane składniki utrzymują zdrową i lśniącą sierść.

**Skład:** mięso drobiowe 42% (suszone i drobno zmielone), ryż, kukurydza, gluten kukurydziany, tłuszcz drobiowy, pulpa buraczana, celuloza, drożdże piwowskie, siemię lniane, dynamicznie mikronizowany klinoptylolit (1%), mączka rybna, jaja w proszku, ekstrakt z cykorii, mannooligosacharydy (MOS), ekstrakt z juki, mączka z nagietka.

**Dodatki/1 kg:** dodatki dietetyczne: witamina A (3a672a) – 25000 IU, witamina D3 (3a671) – 1875 IU, witamina E (3a700) – 688 mg, siarczan jednowodny żelaza (II) (3b103) – 62,5 mg, jodan wapnia bezwodny (3b202) – 1,9 mg, pentahydrat siarczanu miedzi (II) (3b405) – 6,3 mg, monohydrat siarczanu manganu (3b503) – 25 mg, monohydrat siarczanu cynku (3b605) – 143,75 mg, selenin sodu (3b801) – 0,125 mg, tauryna (3a370) – 1250 mg, DL-metionina, technologicznie czysta (3c301) – 1000 mg, L-karnityna (3a910) – 100 mg.

**Dodatki technologiczne:** ekstrakt z rozmarynu, ekstrakty tokoferolu z olejów roślinnych (1b306(i)).  
**Składniki analityczne:** białko surowe – 32%, surowe oleje i tłuszcze – 11%, popiół surowy – 6%, włókno surowe – 3,8%, wapń – 0,9%, fosfor – 0,75%, potas – 0,9%, sód – 0,5%, magnez – 0,06%, kwasy tłuszczowe Omega-3 – 0,24%, kwasy tłuszczowe Omega-6 – 2,58%.

KOCIĘTA  
KOTY

400g - NPS45778  
2kg - NPS45779  
7kg - NPS45780



KONTROLA  
KUL WŁOSOWYCH



KONTROLA  
WAGI



WSPARCIE UKŁADU  
MOCZOWEGO



## STERILISED LONG HAIR

Sucha karma z drobiem dla długowłosych, dorosłych kotów po sterylizacji.  
Dostępne opakowania 2kg i 7kg.

- Karma dla dorosłych, długowłosych kotów po zabiegu sterylizacji / kastracji.
- W 100% kompletne i zrównoważone pożywienie, które pomaga w zapobieganiu nadwadze i otyłości.
- Dzięki zbalansowanej ilości tłuszczów, jest szczególnie polecana kotom z tendencją do nadmiernego przybierania na wadze.
- Naturalne przeciwutleniacze wzmacniają naturalne systemy obronne kota.
- Zmniejszona ilość magnezu może pomóc uniknąć tworzenia się kryształów kamicy moczowej w pęcherzu.
- Zapobiega tworzeniu się kul włosowych w przewodzie pokarmowym.
- Odpowiednio dobrane składniki najwyższej jakości wspierają bezproblemowe trawienie.

**Skład:** mięso drobiowe 40% (suszone i drobno zmielone), ryż, kukurydza, gluten kukurydziany, tłuszcz drobiowy, mączka rybna, pulpa buraczana, celuloza, siemię lniane, drożdże piwowskie, dynamicznie mikronizowany klinoptylolit (1%), ekstrakt z cykorii, jaja w proszku, olej z wiesiołka, mannanooligosacharydy (MOS), ekstrakt z juki, mączka z nagietka.

**Dodatki/1 kg:** dodatki dietetyczne: witamina A (3a672a) – 25000 IU, witamina D3 (3a671) – 1875 IU, witamina E (3a700) – 688 mg, siarczan jednowodny żelaza (II) (3b103) – 62,5 mg, jodan wapnia bezwodny (3b202) – 1,9 mg, pentahydrat siarczanu miedzi (II) (3b405) – 6,3 mg, monohydrat siarczanu manganu (3b503) – 25 mg, monohydrat siarczanu cynku (3b605) – 143,75 mg, selenin sodu (3b801) – 0,125 mg, tauryna (3a370) – 1250 mg, L-karnityna (3a910) – 100 mg.

**Dodatki technologiczne:** ekstrakt z rozmarynu, ekstrakty tokoferolu z olejów roślinnych (1b306(ii)).  
Składniki analityczne: białko surowe – 30%, surowe oleje i tłuszcze – 15%, popiół surowy – 7%, włókno surowe – 4,1%, wapń – 0,9%, fosfor – 0,8%, potas – 0,8%, sód – 0,5%, magnez – 0,06%, kwasy tłuszczowe Omega-3 – 0,45%, kwasy tłuszczowe Omega-6 – 3,8%.

SUCHA KARMA

KOTY

200g - NPS45760  
2kg - NPS45761  
7kg - NPS45762



KONTROLA  
KUL WŁOSOWYCH



ZDROWA I ŁŚNIĄCA  
SIERŚĆ



KWASY OMEGA-3  
I OMEGA-6



## LONG HAIR

Sucha karma z drobiem dla dorosłych kotów długowłosych ras.  
Dostępne opakowania: 400g, 2kg, 7kg

- W 100% zrównoważone pożywienie, dostosowane do szczególnych potrzeb kotów długowłosych.
- Białka i tłuszcze zwierząt morskich dostarczają optymalnej ilości i rodzaju niezbędnych nienasyconych kwasów tłuszczowych dla zdrowej skóry i lśniącej sierści.
- Doskonała mieszanka składników odżywczych i nutraceutyków zapewnia sprawne trawienie.
- Zawiera olej z wiesiołka (źródło kwasu gamma-linolenowego), niezbędny dla długowłosych kotów.
- Wyjątkowo smaczna, wysokostrawna karma o większych granulkach, idealna dla wybrednych kotów.

**Skład:** mięso drobiowe 40% (suszone i drobno zmielone), ryż, kukurydza, tłuszcz drobiowy, gluten kukurydziany, mączka rybna, pulpa buraczana, celuloza, siemię lniane, drożdże piwowskie, olej kokosowy, dynamicznie mikronizowany klinoptylolit (1%), ekstrakt z cykorii, jaja w proszku, olej z wiesiołka, mannanooligosacharydy (MOS), ekstrakt z juki, mączka z nagietka. **Dodatki/1 kg:** dodatki dietetyczne: witamina A (3a672a) – 25000 IU, witamina D3 (3a671) – 1875 IU, witamina E (3a700) – 688 mg, siarczan jednowodny żelaza (II) (3b103) – 63 mg, jodan wapnia bezwodny (3b202) – 1,9 mg, pentahydrat siarczanu miedzi (II) (3b405) – 6,3 mg, monohydrat siarczanu manganu (3b503) – 25 mg, monohydrat siarczanu cynku (3b605) – 144 mg, selenin sodu (3b801) – 0,13 mg, tauryna (3a370) – 1250 mg, L-karnityna (3a910) – 100 mg. **Dodatki technologiczne:** ekstrakt z rozmarynu, ekstrakty tokoferolu z olejów roślinnych (1b306(ii)). Składniki analityczne: białko surowe – 30%, surowe oleje i tłuszcze – 20%, popiół surowy – 7%, włókno surowe – 4,1%, wapń – 1,1%, fosfor – 0,9%, potas – 0,7%, sód – 0,5%, kwasy tłuszczowe Omega-3 – 0,43%, kwasy tłuszczowe Omega-6 – 3,8%.

2kg - NPS45784



Rozmiar:  
10-12 mm



OPTIMALNY  
ROZWÓJ



WSPARCIE UKŁADU  
MOCZOWEGO



KWASY OMEGA-3  
I OMEGA-6



## LARGE CAT

Sucha karma z drobiem dla dorosłych kotów dużych ras.  
Dostępne opakowania 2kg.

- Specjalnie opracowana formuła dla kotów dużych ras pomaga utrzymać zdrowie stawów i wspiera funkcjonowanie aparatu ruchu.
- Błonnik, pochodzący z naturalnych źródeł (celulozy i wyśrodków buraczanych), pomaga wyłapać włosy w żołądku i bezpiecznie usunąć je z przewodu pokarmowego.
- DL-metionina wraz ze zrównoważonym zestawem minerałów, pomaga w utrzymaniu właściwej kwasowości moczu oraz zapobiega powstawaniu kamieni struwitowych w drogach moczowych.
- Olej z ogórecznika i z tososia wzbogacony kwasami tłuszczowymi Omega-3 i Omega-6 wraz z cynkiem i witaminami z grupy B utrzymują zdrową skórę, lśniącą sierść i wzmacniają naturalne bariery ochronne organizmu.
- Zawiera zbalansowany kompleks minerałów - dla utrzymania całego organizmu w zdrowiu.
- Bez sztucznych barwników, aromatów i polepszaczy smaku.
- Bez produktów ubocznych pochodzenia zwierzęcego.

**Skład:** mięso drobiowe 40% (suszone i drobno zmielone), ryż, kukurydza, tłuszcz drobiowy, pulpa buraczana, celuloza, dynamicznie mikronizowany klinoptylolit (1%), olej z tososia, olej z ogórecznika, chlorek potasu, ekstrakt z cykorii (źródło FOS), mannanooligosacharydy (MOS), glukozamina (200 mg/kg), siarczan chondroityny (80 mg/kg), mączka z nagietka. **Dodatki/1 kg:** dodatki dietetyczne: witamina A (3a672a) – 30000 IU, witamina D3 (3a671) – 1504 IU, witamina E (3a700) – 800 mg, witamina C (3a312) – 600 mg, kwas foliowy (3a316) – 1,18 mg, biotyna (3a880) – 0,11 mg, niacyna (3a314) – 59,1 mg, witamina B6 (3a831) – 3,7 mg, witamina B1 (3a821) – 8,3 mg, witamina B12 – 0,03 µg, siarczan jednowodny żelaza (II) (3b103) – 31,5 mg, jodan wapnia bezwodny (3b202) – 1,28 mg, pentahydrat siarczanu miedzi (II) (3b405) – 1,97 mg, monohydrat siarczanu manganu (3b503) – 3,95 mg, monohydrat siarczanu cynku (3b605) – 59,26 mg, selenin sodu (3b801) – 0,28 mg, tauryna (3a370) – 2350 mg, L-karnityna (3a910) – 100 mg, DL-metionina, technicznie czysta (3c301) – 5 g. **Dodatki technologiczne:** ekstrakt z rozmarynu, ekstrakty tokoferolu z olejów roślinnych (1b306(i)). **Składniki analityczne:** białko surowe – 31%, włókno surowe – 5,2%, tłuszcz surowy – 17%, popiół surowy – 8,5%, wapń – 1,7%, fosfor – 0,95%, magnez – 0,08%, kwasy tłuszczowe Omega-3 – 0,32%, kwasy tłuszczowe Omega-6 – 3,57%.

SUCHA KARMA

KOTY

400g - NPS45763  
2kg - NPS45764  
7kg - NPS45765



Rozmiar:  
7-9 mm



WSPARCIE UKŁADU  
MOCZOWEGO



KONTROLA  
KUL WŁOSOWYCH



KWASY OMEGA-3  
I OMEGA-6



## INDOOR

Sucha karma z drobiem dla dorosłych kotów żyjących w domu.  
Dostępne opakowania: 400g, 2kg, 7kg

- Karma dla kotów niewychodzących oraz wychodzących nieregularnie.
- Pomaga kotom żyjącym w domu zachować zdrowie i dobrą sylwetkę, pomimo obniżonego zużycia energii.
- Zbilansowany poziom minerałów wspiera funkcjonowanie nerek i zapobiega tworzeniu się kamieni.
- Obniżona zawartość kalorii w połączeniu z L-karnityną pomagają uniknąć nadwagi i otyłości.
- Wysokiej jakości źródła białka dla zachowania masy mięśniowej.
- Starannie dobrane źródła węglowodanów i błonnika pomagają uniknąć zakażenia, które jest częstą przypadłością wśród kotów żyjących w domu.
- Pokarm wyjątkowo smaczny oraz wysokostrawny.

**Skład:** mięso drobiowe 39% (suszone i drobno zmielone), ryż, kukurydza, gluten kukurydziany, tłuszcz drobiowy, pulpa buraczana, celuloza, drożdże piwowarskie, mączka rybna, dynamicznie mikronizowany klinoptylolit (1%), jaja w proszku, ekstrakt z cykorii, mannanooligosacharydy (MOS), ekstrakt z juki, mączka z nagietka.

**Dodatki/1 kg:** dodatki dietetyczne: witamina A (3a672a) – 20000 IU, witamina D3 (3a671) – 1500 IU, witamina E (3a700) – 550 mg, siarczan jednowodny żelaza (II) (3b103) – 50 mg, jodan wapnia bezwodny (3b202) – 1,5 mg, pentahydrat siarczanu miedzi (II) (3b405) – 5 mg, monohydrat siarczanu manganu (3b503) – 20 mg, monohydrat siarczanu cynku (3b605) – 115 mg, selenin sodu (E8) – 0,1 mg, tauryna (3a370) – 1000 mg, L-karnityna (3a910) – 50 mg.

**Dodatki technologiczne:** ekstrakt z rozmarynu, ekstrakty tokoferolu z olejów roślinnych (1b306(i)). **Składniki analityczne:** białko surowe – 29%, surowe oleje i tłuszcze – 12%, popiół surowy – 6,5%, włókno surowe – 4%, wapń – 1%, fosfor – 0,85%, potas – 0,7%, sód – 0,5%, magnez – 0,04%, kwasy tłuszczowe Omega-3 – 0,13%, kwasy tłuszczowe Omega-6 – 1,92%.

400g - NPS45766  
2kg - NPS45767  
7kg - NPS45768



**KWASY OMEGA-3  
I OMEGA-6**



**WYSOKA  
STRAWNOŚĆ**



**MICROZEOGEN**



## SENSITIVE DIGESTION

Sucha wysokostrawna karma z drobiem dla kotów dorosłych.  
Dostępne opakowania: 400g, 2kg i 7kg.

- W 100% kompletne i zrównoważone pożywienie stworzone specjalnie z myślą o kotach ze szczególnie delikatnym układem trawiennym.
- Wszystkie składniki są specjalnie dobrane, aby nie dopuścić do przeciążenia żołądka lub jelit.
- Specjalne łatwostrawne źródła białka (indyk) i węglowodanów (ziemniaki, jęczmień).
- Ekstrakty roślinne, nutraceutyki i naturalne źródła błonnika podwyższają strawność karmy jeszcze bardziej.
- Pokarm wyjątkowo smaczny oraz wysokostrawny.
- Odpowiednio zbalansowane składniki pozwalają wspomagać naturalny system obronny organizmu.

**Skład:** mięso drobiowe 43% (suszone i drobno zmielone), suszona pulpa ziemniaczana, ryż, tłuszcz drobiowy, kukurydza, pulpa buraczana, hydrolizowana wątróbka kurczaka, dynamicznie mikronizowany klinoptylolit (1%), drożdże piwowskie, olej z łososia, ekstrakt z cykorii, mannanooligosacharydy (MOS), chlorek potasu, ekstrakt z juki.

**Dodatki/1 kg:** dodatki dietetyczne: witamina A (3a672a) – 25000 IU, witamina D3 (3a671) – 1875 IU, witamina E (3a700) – 688 mg, kwas foliowy (3a316) – 2,5 mg, biotyna (3a880) – 0,19 mg, niacyna (3a314) – 94 mg, witamina B6 (3a831) – 5 mg, witamina B1 – 6,25 mg, siarczan jednowodny żelaza (II) (3b103) – 62,5 mg, jodan wapnia bezwodny (3b202) – 1,9 mg, pentahydrat siarczanu miedzi (II) (3b405) – 6,3 mg, monohydrat siarczanu manganu (3b503) – 25 mg, monohydrat siarczanu cynku (3b605) – 144 mg, selenin sodu (3b801) – 0,13 mg, tauryna (3a370) – 1250 mg, DL-metionina, technologicznie czysta (3c301) – 5 g, L-karnityna (3a910) – 100 mg.

**Dodatki technologiczne:** ekstrakt z rozmarynu, ekstrakty tokoferolu z olejów roślinnych (1b306(ii)).  
**Składniki analityczne:** białko surowe – 32%, surowe oleje i tłuszcze – 20%, popiół surowy – 8,4%, włókno surowe – 2,4%, wapń – 1,4%, fosfor – 1%, potas – 0,7%, sód – 0,4%, kwasy tłuszczowe Omega-3 – 0,38%, kwasy tłuszczowe Omega-6 – 2,72%.

SUCHA KARMA

KOTY

400g - NPS45769  
2kg - NPS45770  
7kg - NPS45771



**PRZECIWKO  
KAMIENIOM  
STRUWITOWYM**



**WSPARCIE UKŁADU  
MOCZOWEGO**



**ZDROWA I LŚNIĄCA  
SIERŚĆ**



## URINARY FORMULA-S

Dieta weterynaryjna z drobiem dla dorosłych kotów z problemami dróg moczowych. Dostępne opakowania: 400g, 2kg, 7kg

- Dieta weterynaryjna, służąca leczeniu i zapobieganiu kamicy moczowej.
- Efektywność karmy została potwierdzona przez lekarzy weterynarii.
- Karma obniża ryzyko tworzenia się kamieni struwitowych, odpowiednia do podawania kotom w celu zmniejszenia ilości struwitów i normalizowania poziomu PH moczu.
- Pomaga wzmocnić naturalne systemy obronne kota pod kątem jego szczególnych potrzeb.
- Z obniżoną zawartością magnezu.

**Skład:** mięso drobiowe 40% (suszone i drobno zmielone), ryż, kukurydza, gluten kukurydziany, tłuszcz drobiowy, mączka rybna, hydrolizowana wątróbka kurczaka, pulpa buraczana, jaja w proszku, celuloza, olej kokosowy, dynamicznie mikronizowany klinoptylolit (1%), drożdże piwowskie, ekstrakt z cykorii, siarczan potasu, ekstrakt z juki.

**Dodatki/1 kg:** dodatki dietetyczne: witamina A (3a672a) – 25000 IU, witamina D3 (3a671) – 1875 IU, witamina E (3a700) – 688 mg, biotyna (3a880) – 1,9 mg, siarczan jednowodny żelaza (II) (3b103) – 62,5 mg, jodan wapnia bezwodny (3b202) – 1,88 mg, pentahydrat siarczanu miedzi (II) (3b405) – 6,25 mg, monohydrat siarczanu manganu (3b503) – 25 mg, monohydrat siarczanu cynku (3b605) – 144 mg, selenin sodu (3b801) – 0,13 mg, tauryna (3a370) – 1742 mg, L-karnityna (3a910) – 50 mg, DL-metionina, technologicznie czysta (3c301) – 2500 mg.

**Dodatki technologiczne:** ekstrakt z rozmarynu, ekstrakty tokoferolu z olejów roślinnych (1b306(ii)).  
**Składniki analityczne:** białko surowe – 31,5%, surowe oleje i tłuszcze – 15%, popiół surowy – 6,5%, włókno surowe – 2,8%, wapń – 1%, fosfor – 0,7%, potas – 1%, sód – 0,5%, magnez – 0,05%, kwasy tłuszczowe Omega-3 – 0,39%, kwasy tłuszczowe Omega-6 – 2,49%.

400g - NPS45781  
2kg - NPS45782  
7kg - NPS45783



WSPARCIE UKŁADU  
MOCZOWEGO



KONTROLA WAGI



ZDROWE  
STAWY



SUCHA KARMA



KOTY

## SENIOR

Sucha karma z drobiem dla dorosłych po 10 roku życia.  
Dostępne opakowania 400g, 2kg, 7kg.

- Szczególnie polecana dla kotów w podeszłym wieku, aby pomóc im zachować sprawność fizyczną i szczupłą sylwetkę w jesieni życia.
- Zawiera mniej kalorii i L-karnityny, aby kot nie tył wskutek obniżonej aktywności fizycznej.
- Odpowiednia porcja wysokiej jakości białek pochodzenia zwierzęcego pomaga zachować masę mięśniową pomimo starzenia.
- Starannie dobrane nutraceutyki i naturalne źródła błonnika wzmacniają układ odpornościowy i pomagają złagodzić problemy związane z obniżeniem sprawności układu trawiennego.
- Zbalansowany skład chroni stawy i wspiera zdrowy układ moczowy kotów.
- Pokarm wyjątkowo smaczny oraz wysokostrawny.

**Skład:** mięso drobiowe 37% (suszone i drobno zmielone), ryż, kukurydza, gluten kukurydziany, tłuszcz drobiowy, jęczmień, mączka rybna, pulpa buraczana, jaja w proszku, dynamicznie mikronizowany klinoptylolit (1%), drożdże piwowskie, ekstrakt z cykorii, mannanooligosacharydy (MOS), ekstrakt z juki, glukozamina (250 mg/kg), mączka z nagietka, siarczan chondroityny (100 mg/kg).

**Dodatki/1 kg:** dodatki dietetyczne: witamina A (3a672a) – 25000 IU, witamina D3 (3a671) – 1875 IU, witamina E (3a700) – 688 mg, siarczan jednowodny żelaza (II) (3b103) – 62,5 mg, jodan wapnia bezwodny (3b202) – 1,9 mg, pentahydrat siarczanu miedzi (II) (3b405) – 6,3 mg, monohydrat siarczanu manganu (3b503) – 25 mg, monohydrat siarczanu cynku (3b605) – 143,75 mg, selenin sodu (3b801) – 0,125 mg, tauryna (3a370) – 1375 mg, DL-metionina, technologicznie czysta (3c301) – 1 g, L-karnityna (3a910) – 50 mg.

**Dodatki technologiczne:** ekstrakt z rozmarynu, ekstrakty tokoferolu z olejów roślinnych (1b306(i)).

**Składniki analityczne:** białko surowe – 30%, włókno surowe – 2,1%, tłuszcz surowy – 15%, popiół surowy – 6,5%, wapń – 0,85%, fosfor – 0,7%, potas – 0,7%, sód – 0,3%, magnez – 0,06%, kwasy tłuszczowe Omega-3 – 0,63%, kwasy tłuszczowe Omega-6 – 2,60%.



400g - NPLS45952  
1,5kg - NPLS45953  
7kg - NPLS45954



Rozmiar:  
6-8 mm



PIERWSZA KARMA  
PO MLEKU MATKI



KWASY OMEGA-3  
I OMEGA-6



LŚNIAĄCA  
SIERŚĆ



## SALMON KITTEN

Sucha karma z łososiem dla kociąt wszystkich ras, poniżej 12 miesiąca życia. Dostępne opakowania: 1,5kg, 10kg.

- W 100% kompletna i zbalansowana karma z certyfikowanym łososiem norweskim dla kociąt.
- Naturalne antyoksydanty - witamina E i ekstrakt z rozmarynu pomagają w naturalny sposób chronić komórki przed negatywnym wpływem wolnych rodników.
- Bogata w kwasy tłuszczowe Omega-3 i Omega-6, które mają korzystny wpływ na wzmocnienie układu odpornościowego, utrzymanie prawidłowego funkcjonowania mózgu i układu sercowo-naczyniowego oraz na zmniejszenie procesów zapalnych.
- Karma nie zawiera zbóż, dzięki czemu może pomóc zmniejszyć ryzyko alergii na gluten pszeniczny.

**Skład:** łosoś 41% (suszony i drobno zmielony), suszona pulpa ziemniaczana, tłuszcz drobiowy, białko grochu, groszek, pulpa buraczana, drożdże piwowarskie, siemię lniane, olej łososiowy, dynamicznie mikronizowany klinoptylolit (1%), celuloza, jaja w proszku, wyciąg z cykorii, mannanooligosacharydy (MOS), mączka z nagietka.

**Dodatki/1 kg:** dodatki dietetyczne: witamina A (3a672a) – 25000 IU, witamina D3 (3a671) – 1876 IU, witamina E (3a700) – 688 mg, siarczan jednowodny żelaza (II) (3b103) – 62,5 mg, bezwodny jodan wapnia (3b202) – 1,88 mg, pentahydrat siarczanu miedzi (II) (3b405) – 6,25 mg, monohydrat siarczanu manganu (3b503) – 25 mg, monohydrat siarczanu cynku (3b605) – 144 mg, selenin sodu (3b801) – 0,125 mg.

**Dodatki technologiczne:** wyciąg z rozmarynu, ekstrakty tokoferolu z olejów roślinnych (1b306(ii)). Składniki analityczne: białko surowe – 35%, włókno surowe – 2%, olej surowy – 20%, popiół surowy – 9%, wapń – 1,2%, fosfor – 1%, potas – 0,7%, sód – 0,45%, kwasy tłuszczowe Omega-3 – 0,66%, kwasy tłuszczowe Omega-6 – 3,68%.

SUCHA KARMA

400g - NPLS45958  
1,5kg - NPLS45959  
7kg - NPLS45960



Rozmiar:  
8-10 mm



HIPOALERGICZNA



WYSOKA  
STRAWNOŚĆ



LŚNIAĄCA  
SIERŚĆ



## WHITE FISH ADULT

Sucha karma dla dorosłych kotów powyżej 12 miesiąca. Dostępne opakowania: 400g, 1,5kg i 7 kg.

- W 100% kompletna i zbalansowana karma z białymi rybami dla dorosłych kotów.
- Mięso białych ryb: dorsza, witlinka i czarniaka - jest cenione ze względu na łatwostrawność oraz swoje hipoaergiczne właściwości. Ponadto, białe ryby zawierają większą ilość aminokwasów i witamin (A, D, B6, B12).
- Bogata w kwasy tłuszczowe Omega-3 i Omega-6, które mają korzystny wpływ na wzmocnienie układu odpornościowego, utrzymanie prawidłowego funkcjonowania mózgu i układu sercowo-naczyniowego oraz na zmniejszenie procesów zapalnych.
- Karma nie zawiera zbóż, dzięki czemu może pomóc zmniejszyć ryzyko alergii na gluten pszeniczny.

**Skład:** białe ryby 42% (suszone i drobno zmielone), suszona pulpa ziemniaczana, białko grochu, słodkie ziemniaki, tłuszcz drobiowy, groszek, pulpa buraczana, drożdże piwowarskie, olej łososiowy, siemię lniane, dynamicznie mikronizowany klinoptylolit (1%), celuloza, jaja w proszku, ekstrakt z cykorii, mannanooligosacharydy (MOS), wyciąg z juki, suszony nagietek (źródło luteiny).

**Dodatki/1 kg:** dodatki dietetyczne: witamina A (3a672a) – 25000 IU, witamina D3 (3a671) – 1875 IU, witamina E (3a700) – 688 mg, siarczan jednowodny żelaza (II) (3b103) – 62,5 mg, bezwodny jodan wapnia (3b202) – 1,9 mg, pentahydrat siarczanu miedzi (II) (3b405) – 6,3 mg, monohydrat siarczanu manganu (3b503) – 25 mg, monohydrat siarczanu cynku (3b605) – 143,75 mg, selenin sodu (3b801) – 0,125 mg, tauryna (3a370) – 1250 mg, L-karnityna (3a910) – 50 mg.

**Dodatki technologiczne:** wyciąg z rozmarynu, ekstrakty tokoferolu z olejów roślinnych (1b306(ii)). Składniki analityczne: białko surowe – 31%, włókno surowe – 2,2%, tłuszcz surowy – 11%, popiół surowy – 9%, wapń – 1,2%, fosfor – 1%, potas – 0,7%, sód – 0,45%, kwasy tłuszczowe Omega-3 – 0,59%, kwasy tłuszczowe Omega-6 – 2,42%.

KOCIĘTA  
KOTY



400g - NPLS45801  
1,5kg - NPLS45802  
7kg - NPLS45803



KONTROLA WAGI



WSPARCIE UKŁADU  
MOCZOWEGO



HIPOALERGICZNA



## WHITE FISH STERILISED ADULT

Sucha karma z białą rybą dla dorosłych, sterylizowanych kotów, powyżej 12 miesiąca. Dostępne opakowania: 400g, 1,5kg, 7kg.

- W 100% kompletna i zbalansowana karma z białymi rybami dla sterylizowanych dorosłych kotów.
- Mięso białych ryb: dorsza, witlinka i czarniaka - jest cenione ze względu na łatwostrawność oraz swoje hipoałergiczne właściwości. Ponadto, białe ryby zawierają większą ilość aminokwasów i witamin (A, D, B6, B12), które są szczególnie korzystne dla zwierząt.
- Formuła wzbogacona L-karnityną, która pomaga utrzymywać optymalną wagę.
- Zredukowany poziom magnezu zapobiega tworzeniu się kryształów kamicy moczowej.

**Skład:** białe ryby 44% (suszone i drobno zmielone), suszona pulpa ziemniaczana, białko grochu, słodkie ziemniaki, groszek, tłuszcz drobiowy, pulpa buraczana, drożdże piwowarskie, siemię lniane, olej łososiowy, dynamicznie mikronizowany klinoptylolit (1%), celuloza, jaja w proszku, ekstrakt z cykorii, mannanooligosacharydy (MOS), ekstrakt z juki, suszony nagietek (źródło luteiny).

**Dodatki/1 kg:** dodatki dietetyczne: witamina A (3a672a) – 25000 IU, witamina D3 (3a671) – 1875 IU, witamina E (3a700) – 688 mg, siarczan jednowodny żelaza (II) (3b103) – 62,5 mg, bezwodny jodan wapnia (3b202) – 1,9 mg, pentahydrat siarczynu miedzi (II) (3b405) – 6,3 mg, monohydrat siarczynu manganu (3b503) – 25 mg, monohydrat siarczynu cynku (3b605) – 143,75 mg, selenin sodu (3b801) – 0,125 mg, tauryna (3a370) – 1250 mg, L-karnityna (3a910) – 50 mg.

**Dodatki technologiczne:** wyciąg z rozmarynu, ekstrakty tokoferolu z olejów roślinnych (1b306(i)). **Składniki analityczne:** białko surowe – 32%, surowe oleje i tłuszcze – 10%, popiół surowy – 9%, włókno surowe – 3,5%, wapń – 1%, fosfor – 0,8%, potas – 0,9%, sód – 0,5%, magnez – 0,06%, kwasy tłuszczowe Omega-3 – 0,58%, kwasy tłuszczowe Omega-6 – 2,61%.

SUCHA KARMA

KOTY

400g - NPLS45798  
1,5kg - NPLS45799  
7kg - NPLS45800



KONTROLA WAGI



LŚNIAĆA  
SIERŚĆ



KWASY OMEGA-3  
I OMEGA-6



## SALMON WITH KRILL STERILIZED

Sucha karma z krylem i łososiem dla dorosłych, sterylizowanych kotów powyżej 12 miesiąca. Dostępne opakowania: 400g, 1,5kg i 7 kg.

- W 100% kompletna i zbalansowana karma z certyfikowanym łososiem norweskim oraz unikalnym krylem antarktycznym dla sterylizowanych dorosłych kotów.
- Bogata w kwasy tłuszczowe Omega-3 i Omega-6, które mają korzystny wpływ na wzmocnienie układu odpornościowego, utrzymanie prawidłowego funkcjonowania mózgu i układu sercowo-naczyniowego oraz na zmniejszenie procesów zapalnych. W połączeniu z cynkiem i witaminami z grupy B utrzymują także w doskonałej kondycji sierść i skórę. L-karnityna pomaga utrzymywać optymalną wagę.
- Kryl antarktyczny to unikalne, w 100% efektywne źródło kwasów Omega-3, które przynosi wiele korzyści organizmowi Twojego pupila. Cholina jest niezbędna do utrzymania prawidłowego rozwoju i pracy mózgu.
- Karma nie zawiera zbóż, dzięki czemu może pomóc zmniejszyć ryzyko alergii na gluten pszeniczny.

**Skład:** łosoś 44% (suszony i drobno zmielony), suszona pulpa ziemniaczana, białko grochu, słodkie ziemniaki, groszek, tłuszcz drobiowy, mączka z kryla (min. 4%), pulpa buraczana, drożdże piwowarskie, siemię lniane, olej łososiowy, dynamicznie mikronizowany klinoptylolit (1%), celuloza, jaja w proszku, ekstrakt z cykorii, mannanooligosacharydy (MOS), ekstrakt z juki, suszony nagietek (źródło luteiny).

**Dodatki/1 kg:** dodatki dietetyczne: witamina A (3a672a) – 25000 IU, witamina D3 (3a671) – 1875 IU, witamina E (3a700) – 688 mg, siarczan jednowodny żelaza (II) (3b103) – 62,5 mg, bezwodny jodan wapnia (3b202) – 1,9 mg, pentahydrat siarczynu miedzi (II) (3b405) – 6,3 mg, monohydrat siarczynu manganu (3b503) – 25 mg, monohydrat siarczynu cynku (3b605) – 143,75 mg, selenin sodu (3b801) – 0,125 mg, tauryna (3a370) – 1250 mg, L-karnityna (3a910) – 50 mg.

**Dodatki technologiczne:** wyciąg z rozmarynu, ekstrakty tokoferolu z olejów roślinnych (1b306(i)). **Składniki analityczne:** białko surowe – 32%, surowe oleje i tłuszcze – 11%, popiół surowy – 8,7%, włókno surowe – 3,5%, wapń – 1%, fosfor – 0,8%, potas – 0,9%, sód – 0,5%, magnez – 0,06%, kwasy tłuszczowe Omega-3 – 0,6%, kwasy tłuszczowe Omega-6 – 2,64%.



400g - NPLS45955  
1,5kg - NPLS45956  
7kg - NPLS45957



KONTROLA WAGI



DLA WRAŻLIWEGO  
UKŁADU POKARMOWEGO



LŚNIAĄCA  
SIERŚĆ



## SALMON FOR SENIOR CATS

Sucha karma z łososiem dla starszych kotów powyżej 10 roku życia.  
Dostępne opakowania: 400g, 1,5kg, 7kg.

- W 100% kompletna i zbalansowana karma z certyfikowanym łososiem norweskim dla starszych kotów powyżej 10 roku życia.
- Naturalne antyoksydanty - witamina E i ekstrakt z rozmarynu pomagają w naturalny sposób chronić komórki przed negatywnym wpływem wolnych rodników.
- Bogata w kwasy tłuszczowe Omega-3 i Omega-6, które mają korzystny wpływ na wzmocnienie układu odpornościowego, utrzymanie prawidłowego funkcjonowania mózgu i układu sercowo-naczyniowego oraz na zmniejszenie procesów zapalnych. W połączeniu z cynkiem i witaminami z grupy B utrzymują także w doskonałej kondycji sierść i skórę.
- Formuła z mniejszą zawartością kalorii i L-karnityną, pomagają utrzymywać optymalną wagę.
- Karma nie zawiera zbóż, dzięki czemu może pomóc zmniejszyć ryzyko alergii

**Skład:** łosoś 39% (suszony i drobno zmielony), suszona pulpa ziemniaczana, białko grochu, słodki ziemniak, groch, tłuszcz drobiowa, pulpa buraczana, drożdże piwne, nasiona lnu, olej łososiowy, dynamicznie mikronizowany klinoptylolit (1%), celuloza, proszek jajeczny, wyciąg z cykorii, mannanooligosacharydy (MOS), mączka z nagietka. **Dodatki/1 kg:** dodatki dietetyczne: witamina A (3a672a) – 25000 JM, witamina D3 (3a671) – 1876 JM, witamina E (3a700) – 688 mg, siarczan żelaza (II), monohydrat (3b103) – 62,5 mg, bezwodny jodan wapnia (3b202) – 1,88 mg, pentahydrat siarczynu miedzi(II) (3b405) – 6,25 mg, siarczan manganu, monohydrat (3b503) – 25 mg, siarczan cynku, monohydrat (3b605) – 144 mg, selenin sodu (3b801) – 0,125 mg, L-karnityna (3a910) – 50 mg. **Dodatki technologiczne:** wyciąg z rozmarynu, ekstrakty tokoferolu z olejów roślinnych (1b306(i)). **Składniki analityczne:** białko surowe – 31%, włókno surowe – 3,2%, tłuszcz surowy – 11%, popiół surowy – 9%, wapń – 1%, fosfor – 0,8%, potas – 0,7%, sód – 0,4%, kwasy tłuszczowe Omega-3 – 0,60%, kwasy tłuszczowe Omega-6 – 2,44%.

SUCHA KARMA

SENIOR  
KOTY



400g - NPSC47630  
1,5kg - NPSC47633  
7kg - NPSC4779



Rozmiar:  
8-10 mm



WYSOKA  
STRAWNOŚĆ



BRAK RDZAWYCH  
ZACIEKÓW



BEZ  
PSZENICY



## WHITE CATS

Sucha karma ze śledziem dla dorosłych kotów.  
Dostępne opakowania: 400g, 1,5kg, 7kg.

- Karma dla kotów o białym i jasnym umaszczeniu, która pomaga oczyszczać płyn tżowy oraz ślinę, dzięki czemu na sierści nie pojawiają się brunatne przebarwienia.
- Głównym źródłem białka jest śledź - wysokiej jakości chude białko.
- Karma jest bogata w celulozę i błonnik, co pomaga w przemieszczaniu się włosów przez układ trawienny i zapobiega ich utknięciu w żołądku. DL-Metionina redukuje ryzyko powstawania kamieni i kryształów w układzie moczowym.

**Skład:** śledź (suszony i drobno zmielony – 46%), suszona pulpa ziemniaczana, białko grochu, groszek, tłuszcz drobiowy, białko ziemniaczane, pulpa buraczana, nasiona lnu, dynamicznie mikronizowany klinoptylolit (1%), olej z łososia, drożdże piwne, proszek jajeczny, mannanooligosacharydy (MOS), ekstrakt z cykorii, jukka mojave, zielona herbata (0,05%), mączka z nagietka (0,02%).

**Dodatki dietetyczne/1kg:** witamina A (3a672a) – 25 000 j.m., Witamina D3 (3a671)\* – 1875 j.m., witamina E (3a700) – 688 mg, siarczan żelaza (II) monohydrat (3b103) – 62,5mg, bezwodny jodan wapnia (3b202) – 1,9mg, pentahydrat siarczanu miedzi (II) (3b405) – 6,3mg, monohydrat siarczanu manganu (3b503) – 25mg, monohydrat siarczanu cynku (3b605) – 143,75mg, selenin sodu (3b801) – 0,125mg, tauryna (3a370) – 1250mg, DL-metionina czysta technicznie (3c301) – 5000mg. \*Równoczesne podawanie witaminy D<sub>2</sub> jest zabronione.

**Dodatki technologiczne:** wyciąg z rozmarynu, ekstrakty tokoferolu z olejów roślinnych (1b306(I)).

**Składniki analityczne:** białko surowe – 33%, tłuszcz surowy – 15%, popiół surowy – 7%, włókno surowe – 2,1%, wapń – 1,1%, fosfor – 0,9%, potas – 0,6%, sód – 0,4%, Omega-3 – 0,67%, Omega-6 – 3,41%.

**Adult**

Od pierwszego  
roku życia



SUCHA KARMA

KOTY

400g - NPSC47781  
1,5kg - NPSC47631  
7kg - NPSC47634



Rozmiar:  
8-10 mm



KONTROLA  
WAGI



ZDROWA I ŁŚNIĄCA  
SIERŚĆ



WYSOKA  
STRAWNOŚĆ



## RED CATS

Sucha karma dla dorosłych kotów.  
Dostępne opakowania: 1,5kg, 7kg.

- Karma z formułą RCE, która pomaga chronić i wzmacniać naturalny, czerwony pigment sierści rudyh i brązowych kotów.
- Głównym źródłem białka jest śledź - wysokiej jakości chude białko, niezbędne do budowy mocnych mięśni, zdrowej skóry i lśniącej sierści.
- Karma jest bogata w celulozę i błonnik, co pomaga w przemieszczaniu się włosów przez układ trawienny i zapobiega ich utknięciu w żołądku. DL-Metionina redukuje ryzyko powstawania kamieni i kryształów w układzie moczowym.

**Skład:** śledź (suszony i drobno zmielony – 45%), suszona pulpa ziemniaczana, białko grochu, groszek, tłuszcz drobiowy, białko ziemniaczane, pulpa buraczana, nasiona lnu, dynamicznie mikronizowany klinoptylolit (1%), suszona marchew, olej z łososia, drożdże piwne, proszek jajeczny, mannanooligosacharydy (MOS), ekstrakt z cykorii, jukka mojave, zielona herbata (0,05%), mączka z nagietka (0,02%).

**Dodatki dietetyczne/1kg:** witamina A (3a672a) – 25 000 j.m., Witamina D3 (3a671)\* – 1875 j.m., witamina E (3a700) – 688 mg, siarczan żelaza (II) monohydrat (3b103) – 62,5mg, bezwodny jodan wapnia (3b202) – 1,9mg, pentahydrat siarczanu miedzi (II) (3b405) – 6,3mg, monohydrat siarczanu manganu (3b503) – 25mg, monohydrat siarczanu cynku (3b605) – 143,75mg, selenin sodu (3b801) – 0,125mg, tauryna (3a370) – 1250mg, DL-metionina czysta technicznie (3c301) – 5000mg, L-tyrozyna (3c401) – 500mg, L-cystyna (3c391) – 1000mg, L-tryptofan (3c440) – 500mg. \*Równoczesne podawanie witaminy D<sub>2</sub> jest zabronione.

**Dodatki technologiczne:** wyciąg z rozmarynu, ekstrakty tokoferolu z olejów roślinnych (1b306(I)).

**Składniki analityczne:** białko surowe – 32%, tłuszcz surowy – 15,5%, popiół surowy – 7%, włókno surowe – 2,2%, wapń – 1,2%, fosfor – 0,9%, potas – 0,6%, sód – 0,4%, Omega-3 – 0,65%, Omega-6 – 3,42%.

**Adult**

Od pierwszego  
roku życia





400g - NPSC47781  
1,5kg - NPSC47632  
7kg - NPSC47635



BOGATY W KWASY  
OMEGA-3 I OMEGA-6



BRAK RDZAWYCH  
ZACIEKÓW



ZDROWA  
I LŚNIĄCA SIERŚĆ



SUCHA KARMA

KOTY

## DARK CATS/ADULT

Sucha karma dla dorosłych kotów.

Dostępne opakowania: 400g, 1,5kg, 7kg.

- Karma z formułą DCE Complex (Dark Coat Enhancer Balanced Amino Acid Complex) to kompleks zbalansowanych aminokwasów, który wspiera produkcję czarnego pigmentu sierści. Głównym źródłem białka jest śledź - wysokiej jakości chude białko, niezbędne do budowy mocnych mięśni, zdrowej skóry i lśniącej sierści.

- Karma jest bogata w celulozę i błonnik, co pomaga w przemieszczaniu się włosów przez układ trawienny i zapobiega ich utknięciu w żołądku. DL-Metionina redukuje ryzyko powstawania kamieni i kryształów w układzie moczowym.

**Skład:** śledź (suszony i drobno zmielony - 47%), suszona pulpa ziemniaczana, białko grochu, groszek, tłuszcz drobiowy, białko ziemniaczane, pulpa buraczana, nasiona lnu, dynamicznie mikronizowany klinoptylolit (1%), olej z tososia, drożdże piwne, proszek jajeczny, mannanooligosacharydy (MOS), ekstrakt z cykorii, jukka mojave, zielona herbata (0,05%), mączka z nagietka (0,02%).

**Dodatki dietetyczne/1kg:** witamina A (3a672a) - 25 000 j.m., Witamina D3 (3a671)\* - 1875 j.m., witamina E (3a700) - 688 mg, siarczan żelaza (II) monohydrat (3b103) - 62,5mg, bezwodny jodan wapnia(3b202) - 1,9mg, pentahydrat siarczuanu miedzi (II) (3b405) - 6,3mg, monohydrat siarczuanu manganu (3b503) - 25mg, monohydrat siarczuanu cynku (3b605) - 143,75mg, selenin sodu (3b801) - 0,125mg, tauryna (3a370) - 1250mg, DL-metionina czystatechnicznie (3c301) - 5000mg, L-tyrozyna (3c401) - 500mg, L-cystyna (3c391) - 1000mg, L-tryptofan (3c440) - 500mg. \*Równoczesne podawanie witaminy D<sub>2</sub> jest zabronione.

**Dodatki technologiczne:** wyciąg z rozmarynu, ekstrakty tokoferolu z olejów roślinnych (1b306(ii)).

**Składniki analityczne:** białko surowe - 33%, tłuszcz surowy - 15,5%, popiół surowy - 7,2%, włókno surowe - 2%, wapń - 1,2%, fosfor - 0,9%, potas - 0,6%, sód - 0,4%, Omega-3 - 0,68%, Omega-6 - 3,45%.

**Adult**

Od pierwszego  
roku życia





# Mokra karma



200g - KIK45514



NAJLEPSZY  
START



NATURALNY SYSTEM  
OBRONNY



MICROZEOGEN



## PUPPY STARTER MOUSSE CHICKEN

Kompletna mokra karma w formie musu z kurczakiem dla szczeniąt.  
Od 3 tygodnia życia.

- Kompletna, zbalansowana karma w puszkach dla szczeniąt od 3 tygodnia do 12 miesięcy życia. Jest odpowiednia również dla ciężarnych i karmiących suk.
- Łatwy sposób na odzwyczajanie szczeniąt od karmienia mlekiem matki oraz przyzwyczajanie ich do stałego pokarmu.
- Konserwa ma konsystencję musu, który jest szczególnie lubiany wśród szczeniąt, ponieważ można go łatwo wyjąć z miski i bezproblemowo żuć.
- Doskonała równowaga składników odżywczych dla silnego układu odpornościowego i prawidłowego wzrostu.
- Głównym źródłem białka jest drób (60%), który jest szczególnie łatwoprzyswajalny i odpowiedni dla młodego, szybko rozwijającego się organizmu.
- Karma zawiera optymalnie zbilansowaną ilość białka (11%) i tłuszczu (6%) dla zapewnienia pełnego odżywienia oraz oleje rybne i minerały, korzystne zarówno dla szczeniąt, jak i ich matek.

**Skład:** mięso i składniki pochodzenia zwierzęcego (60% kurczak), zboża (4,7% ryż), 1% minerały, 0,1% klinoptylolit, jaja i produkty pochodne (1,3% całe jaja), składniki pochodzenia roślinnego (0,5% celuloza), oleje i tłuszcze (0,3% olej rybny; 0,1% olej szafranowy), cukry (0,1% fruktooligosacharydy).

MOKRA KARMA

SZCZENIĘTA

200g - KIK45089

400g - KIK45090



MICROZEOGEN



BEZ ZBÓŻ



ZDROWA I LŚNIĄCA  
SIERŚĆ



## CHICKEN AND RABBIT PUPPY

Mokra karma z kurczakiem i królikiem dla szczeniąt poniżej 12 miesiąca życia.

- Kompletna, zbalansowana karma w puszkach, odpowiednia dla szczeniąt wszystkich ras, poniżej 12 miesiąca życia.
- Głównym źródłem białka jest wysokiej jakości mięso z kurczaka i królika.
- Wysoka zawartość mięsa – 70% (50% kurczak, 20% królik).
- Odpowiednia dla psów ze skłonnością do alergii.
- Zawiera rozdrobnione kawałki mięsa oraz bulion.
- Z dodatkiem minerałów, bez dodatku zbóż.
- Cynk, olej lniany oraz kwasy tłuszczowe Omega 3 i Omega 6 pomagają w utrzymaniu zdrowej skóry i błyszczącej sierści.
- Wyróżnia się wysoką smakowitością i doskonałą strawnością.
- Nie zawiera konserwantów, aromatów i wzmacniaczy smaku.
- Bez dodatku mączki kostnej i mięsa oddzielanego mechanicznie.

**Skład:** mięso i składniki pochodzenia zwierzęcego (50% kurczak, 20% królik), bulion, minerały, 0,1% klinoptylolit pochodzenia osadowego (1g568), oleje i tłuszcze (0,1% olej lniany).

**Dodatki/kg:** Dodatki dietetyczne: wit. D3 – 200 IU, E 6 – 15 mg, E 5 – 3 mg/, E 2 – 0,75 mg.

**Składniki analityczne:** wilgotność – 75%, białko surowe – 10,8%, surowe oleje i tłuszcze – 6,8%, popiół surowy – 2,4%, włókno surowe – 0,4%.

200g - KIK24521  
400g - KIK24627



MICROZEOGEN



ZDROWA I ŁŚNIAĆA  
SIEŚĆ



## LAMB PUPPY

Mokra karma z jagnięciną dla szczeniąt poniżej 12 miesiąca życia.

- Kompletna, zbalansowana karma w puszkach, odpowiednia dla szczeniąt wszystkich ras, poniżej 12 miesiąca życia.
- Głównym źródłem białka jest wysokiej jakości jagnięcina.
- Wysoka zawartość mięsa – 67 %.
- Odpowiednia dla psów ze skłonnością do alergii oraz uczulonych na kurczaka.
- Zawiera rozdrobnione kawałki mięsa.
- Z dodatkiem minerałów i ryżu.
- Cynk, olej lniany oraz kwasy tłuszczowe Omega 3 i Omega 6 pomagają w utrzymaniu zdrowej skóry i błyszczącej sierści.
- Wyróżnia się wysoką smakowością.
- Nie zawiera konserwantów, aromatów i wzmacniaczy smaku.
- Bez dodatku mączki kostnej i mięsa oddzielanego mechanicznie.

**Skład:** mięso i składniki pochodzenia zwierzęcego (67% jagnięcina), bulion, zboża (3% ryż), minerały, 0,1% klinoptylolit pochodzenia osadowego (1g568), oleje i tłuszcze (0,1% olej lniany).

**Dodatki/kg:** Dodatki dietetyczne: wit.: D3 – 200 IU, E 6 – 15 mg, E 5 – 3 mg, E 2 – 0,75 mg

**Składniki analityczne:** wilgotność – 75%, białko surowe – 10,4%, surowe oleje i tłuszcze – 6,9%, popiół surowy – 2,4%, włókno surowe – 0,4%

MOKRA KARMA

SZCZENIĘTA

200g - KIK45086  
400g - KIK45087



MICROZEOGEN



BEZ ZBÓŻ



ZDROWA I ŁŚNIAĆA  
SIEŚĆ



## VEAL PUPPY

Mokra karma z cielęciną dla szczeniąt poniżej 12 miesiąca życia.

- Kompletna, zbalansowana karma w puszkach, odpowiednia dla szczeniąt wszystkich ras, poniżej 12 miesiąca życia.
- Głównym źródłem białka jest wysokiej jakości cielęcina.
- Wysoka zawartość mięsa – 70 %.
- Odpowiednia dla psów ze skłonnością do alergii oraz uczulonych na kurczaka.
- Zawiera rozdrobnione kawałki mięsa oraz bulion.
- Z dodatkiem minerałów, bez dodatku zbóż.
- Cynk, olej lniany oraz kwasy tłuszczowe Omega 3 i Omega 6 pomagają w utrzymaniu zdrowej skóry i błyszczącej sierści.
- Wyróżnia się wysoką smakowością i doskonałą strawnością.
- Nie zawiera konserwantów, aromatów i wzmacniaczy smaku.
- Bez dodatku mączki kostnej i mięsa oddzielanego mechanicznie.

**Skład:** mięso i składniki pochodzenia zwierzęcego (70% cielęcina), bulion, minerały, 0,1% klinoptylolit pochodzenia osadowego (1g568), oleje i tłuszcze (0,1% olej lniany).

**Dodatki/kg:** Dodatki dietetyczne: wit. D3 – 200 IU, wit. E6 – 15 mg, E 5 – 3 mg, E 2 – 0,75 mg.

**Składniki analityczne:** wilgotność – 75%, białko surowe – 10,6%, surowe oleje i tłuszcze – 6,7%, popiół surowy – 2,4%, włókno surowe – 0,4%.

200g - KIK24517  
400g - KIK24628



MICROZEOGEN



ZDROWA I ŁŚNIĄCA  
SIERŚĆ



## LAMB ADULT

Mokra karma z jagnięciną, dla psów dorosłych powyżej 1 roku życia.

- Kompletna, zbalansowana karma w puszkach, odpowiednia dla dorosłych psów wszystkich ras, powyżej 12 miesiąca życia.
- Głównym źródłem białka jest wysokiej jakości jagnięcina.
- Wysoka zawartość mięsa – 67 %.
- Odpowiednia dla psów ze skłonnością do alergii oraz uczulonych na kurczaka.
- Zawiera rozdrobnione kawałki mięsa.
- Z dodatkiem minerałów i ryżu.
- Cynk, olej lniany oraz kwasy tłuszczowe Omega 3 i Omega 6 pomagają w utrzymaniu zdrowej skóry i błyszczącej sierści.
- Wyróżnia się wysoką smakowitością.
- Nie zawiera konserwantów, aromatów i wzmacniaczy smaku.
- Bez dodatku mączki kostnej i mięsa oddzielanego mechanicznie.

**Skład:** mięso i składniki pochodzenia zwierzęcego (jagnięcina 67%), bulion, zboża (ryż 3%), minerały, 0,1% klinoptylolit pochodzenia osadowego (1g568), oleje i tłuszcze (0,1% olej lniany).

**Dodatki / 1 kg:** Dodatki dietetyczne: wit. D3 – 200 IU, wit. E6 – 15 mg, E 5 – 3 mg, E 2 – 0,75 mg.

**Składniki analityczne:** wilgotność - 75 %, białko - 10,3 %, oleje i tłuszcze - 6,8 %, popiół - 2,4%, włókno - 0,4 %.

MOKRA KARMA

200g - KIK24518  
400g - KIK24629



MICROZEOGEN



ZDROWA I ŁŚNIĄCA  
SIERŚĆ



## VEAL ADULT

Mokra karma z cielęciną, dla dorosłych psów powyżej 1 roku życia.

- Kompletna, zbalansowana karma w puszkach, odpowiednia dla dorosłych psów wszystkich ras, powyżej 12 miesiąca życia. Polecana dla wybrednych psów.
- Głównym źródłem białka jest wysokiej jakości cielęcina.
- Wysoka zawartość mięsa – 67 %.
- Odpowiednia dla psów ze skłonnością do alergii oraz uczulonych na kurczaka.
- Zawiera rozdrobnione kawałki mięsa.
- Z dodatkiem minerałów i ryżu.
- Cynk, olej lniany oraz kwasy tłuszczowe Omega 3 i Omega 6 pomagają w utrzymaniu zdrowej skóry i błyszczącej sierści.
- Wyróżnia się wysoką smakowitością.
- Nie zawiera konserwantów, aromatów i wzmacniaczy smaku.
- Bez dodatku mączki kostnej i mięsa oddzielanego mechanicznie.

**Skład:** mięso i składniki pochodzenia zwierzęcego (67% cielęcina), bulion, zboża (3% ryż), minerały, 0,1% klinoptylolit pochodzenia osadowego (1g568), oleje i tłuszcze (0,1% olej lniany).

**Dodatki/kg:** Dodatki dietetyczne: wit.: D3 – 200 IU, E 6 – 15 mg, E 5 – 3 mg, E 2 – 0,75 mg.

**Składniki analityczne:** wilgotność – 75%, białko surowe – 10,6%, surowe oleje i tłuszcze – 6,9%, popiół surowy – 2,4%, włókno surowe – 0,4%.

DOROSŁE PSY

200g - KIK45095  
400g - KIK45096



MICROZEOGEN



BEZ ZBÓŻ



ZDROWA I ŁŚNIĄCA  
SIEŚĆ



## VEAL AND DUCK ADULT SMALL BREED

Mokra karma z cielęciną i kaczką dla psów dorosłych powyżej 1 roku życia.

- Kompletna karma w puszkach dla dorosłych powyżej 12 miesiąca życia.
- Szczególnie polecana psom ras małych oraz uczulonym na kurczaka.
- Głównym źródłem białka jest wysokiej jakości mięso: cielęcina i kaczka.
- Wysoka zawartość mięsa – 70% (50% cielęcina, 20% kaczka).
- Zawiera rozdrobnione kawałki mięsa i rosół.
- Z dodatkiem minerałów, bezzbożowa.
- Cynk, olej lniany oraz kwasy tłuszczowe Omega 3 i Omega 6 pomagają w utrzymaniu zdrowej skóry i błyszczącej sierści.
- Wyróżnia się wysoką smakowością.
- Nie zawiera konserwantów, aromatów i wzmacniaczy smaku.
- Bez dodatku mączki kostnej i mięsa oddzielanego mechanicznie.

**Skład:** mięso i składniki pochodzenia zwierzęcego (50% cielęcina, 20% kaczka), bulion, minerały, 0,1% klinoptylolit pochodzenia osadowego (1g568), oleje i tłuszcze (0,1% olej lniany).

**Dodatki / 1 kg:** Dodatki dietetyczne: wit. D3 - 200 IU, wit. E6 - 15 mg, E 5 - 3 mg, E 2 - 0,75 mg.

**Składniki analityczne:** wilgotność - 75 %, białko - 10,7 %, oleje i tłuszcze - 6,5 %, popiół - 2,4%, włókno - 0,4 %.

MOKRA KARMA

DOROSŁE PSY

200g - KIK24519



MICROZEOGEN



ZDROWA I ŁŚNIĄCA  
SIEŚĆ



## TURKEY AND LAMB ADULT LIGHT

Mokra karma z indykiem i jagnięciną, dla dorosłych psów powyżej 12 miesiąca życia.

- Kompletna karma w puszkach, o obniżonej zawartości kalorii. Odpowiednia dla dorosłych psów wszystkich ras, powyżej 12 miesiąca życia. Szczególnie polecana dla psów mało aktywnych, z tendencją do nadwagi.
- Głównym źródłem białka jest wysokiej jakości indyk i jagnięcina.
- Wysoka zawartość mięsa – 65% (33% indyk, 32% jagnięcina).
- Zawiera rozdrobnione kawałki mięsa i bardzo delikatny rosół.
- Z dodatkiem minerałów i ryżu.
- Cynk, olej lniany oraz kwasy tłuszczowe Omega 3 i Omega 6 pomagają w utrzymaniu zdrowej skóry i błyszczącej sierści.
- Wyróżnia się wysoką smakowością.
- Nie zawiera konserwantów, aromatów i wzmacniaczy smaku.
- Bez dodatku mączki kostnej i mięsa oddzielanego mechanicznie.

**Skład:** mięso i składniki pochodzenia zwierzęcego (33% indyk, 32% jagnięcina), bulion, zboża (3% ryż), minerały, 0,1% klinoptylolit pochodzenia osadowego (1g568), oleje i tłuszcze (0,1% olej lniany).

**Dodatki/kg:** Dodatki dietetyczne: wit.: D3 – 200 IU, E 6 – 15 mg, E 5 – 3 mg, E 2 – 0,75 mg.

**Składniki analityczne:** wilgotność – 75%, białko surowe – 10,6%, surowe oleje i tłuszcze – 6,9%, popiół surowy – 2,4%, włókno surowe – 0,4%.

200g - KIK24522  
400g - KIK24630



MICROZEOGEN



BEZ ZBÓŻ



ZDROWA I ŁŚNIAĆA  
SIERŚĆ



## CHICKEN AND TURKEY ADULT

Mokra karma z kurczakiem i indykiem, dla psów dorosłych powyżej 1 roku życia.

- Kompletna, zbalansowana karma w puszkach, odpowiednia dla dorosłych psów wszystkich ras, powyżej 12 miesiąca życia.
- Szczególnie polecana psom uczulonym na zboża, z delikatnym układem pokarmowym.
- Głównym źródłem białka jest wysokiej jakości mięso: kurczak i indyk.
- Wysoka zawartość mięsa – 70% (35% kurczak, 35% indyk).
- Zawiera rozdrobnione kawałki mięsa i rosół.
- Z dodatkiem minerałów, bezzbożowa.
- Cynk, olej lniany oraz kwasy tłuszczowe Omega 3 i Omega 6 pomagają w utrzymaniu zdrowej skóry i błyszczącej sierści.
- Wyróżnia się wysoką smakowością.
- Nie zawiera konserwantów, aromatów i wzmacniaczy smaku.
- Bez dodatku mączki kostnej i mięsa oddzielanego mechanicznie.

**Skład:** mięso i składniki pochodzenia zwierzęcego (35% kurczak, 35% indyk), bulion, minerały, 0,1% klinoptylolit pochodzenia osadowego (1g568), oleje i tłuszcze

**(0,1% olej lniany).**  
**Dodatki / 1 kg:** Dodatki dietetyczne: wit. D3 - 200 IU, wit. E6 - 15 mg, E 5 - 3 mg, E 2 - 0,75 mg.  
**Składniki analityczne:** wilgotność - 75 %, białko - 10,9 %, oleje i tłuszcze - 6,5 %, popiół - 2,4%, włókno - 0,4 %.

MOKRA KARMA

200g - KIK45092  
400g - KIK45093



MICROZEOGEN



BEZ ZBÓŻ



ZDROWA I ŁŚNIAĆA  
SIERŚĆ



## GAME ADULT

Mokra karma z dziczyzną, dla dorosłych psów powyżej 1 roku życia.

- Kompletna, zbalansowana karma w puszkach, odpowiednia dla dorosłych psów wszystkich ras, powyżej 12 miesiąca życia. Polecana dla wybrednych psów.
- Głównym źródłem białka jest wysokiej jakości dziczyzna.
- Wysoka zawartość mięsa – 70 %.
- Odpowiednia dla psów ze skłonnością do alergii oraz uczulonych na kurczaka.
- Zawiera rozdrobnione kawałki mięsa i rosół.
- Z dodatkiem minerałów.
- Cynk, olej lniany oraz kwasy tłuszczowe Omega 3 i Omega 6 pomagają w utrzymaniu zdrowej skóry i błyszczącej sierści.
- Wyróżnia się wysoką smakowością.
- Nie zawiera konserwantów, aromatów i wzmacniaczy smaku.
- Bez dodatku mączki kostnej i mięsa oddzielanego mechanicznie.

**Skład:** mięso i składniki pochodzenia zwierzęcego (70% dziczyzna), bulion, minerały, 0,1% klinoptylolit pochodzenia osadowego (1g568), oleje i tłuszcze (0,1% olej lniany).

**Dodatki/kg:** Dodatki dietetyczne: wit.: D3 – 200 IU, E 6 – 15 mg, E 5 – 3 mg, E 2 – 0,75 mg.

**Składniki analityczne:** wilgotność – 75%, białko surowe – 10,6%, surowe oleje i tłuszcze – 6,9%, popiół surowy – 2,4%, włókno surowe – 0,4%.

DOROSŁE PSY

200g - KIK24520



MICROZEOGEN



BEZ ZBÓŻ



ZDROWA I ŁŚNIAĆA  
SIERŚĆ



## TURKEY AND APPLES ADULT SMALL BREEDS

Mokra karma z wołowiną i indykiem, dla psów dorosłych powyżej 1 roku życia.

- Kompletna karma w puszkach dla dorosłych psów wszystkich ras, powyżej 12 miesięcy życia.
- Szczególnie polecana psom ras małych.
- Głównym źródłem białka jest wysokiej jakości indyk.
- Wysoka zawartość mięsa – 66%
- Zawiera rozdrobnione kawałki mięsa i bardzo delikatny rosół.
- Z dodatkiem minerałów, bezzbożowa.
- Cynk, olej lniany oraz kwasy tłuszczowe Omega 3 i Omega 6 pomagają w utrzymaniu zdrowej skóry i błyszczącej sierści.
- Wyróżnia się wysoką smakowitością.
- Nie zawiera konserwantów, aromatów i wzmacniaczy smaku.
- Bez dodatku mączki kostnej i mięsa oddzielanego mechanicznie.

**Skład:** mięso i składniki pochodzenia zwierzęcego (66% indyk), bulion, owoce (4% jabłka), minerały, 0,1% klinoptylolit pochodzenia osadowego (1g568), oleje i tłuszcze (0,1% olej lniany).

**Dodatki/kg:** Dodatki dietetyczne: wit.: D3 – 200 IU, E 6 – 15 mg, E 5 – 3 mg, E 2 – 0,75 mg.  
**Składniki analityczne:** wilgotność – 75%, białko surowe – 10,8%, surowe oleje i tłuszcze – 6,5%, popiół surowy – 2,4%, włókno surowe – 0,4%.

MOKRA KARMA

DOROSŁE PSY

200g - KIK24523  
400g - KIK45097



MICROZEOGEN



BEZ ZBÓŻ



ZDROWA I ŁŚNIAĆA  
SIERŚĆ



## BEEF AND TURKEY ADULT

Mokra karma z wołowiną i indykiem, dla psów powyżej 1 roku życia.

- Kompletna karma w puszkach dla dorosłych psów wszystkich ras, powyżej 12 miesięcy życia.
- Szczególnie polecana psom uczulonym na kurczaka lub zboża.
- Głównym źródłem białka jest wysokiej jakości mięso: wołowina i indyk.
- Wysoka zawartość mięsa – 70% (35% wołowina, 35% indyk).
- Zawiera rozdrobnione kawałki mięsa i rosół.
- Z dodatkiem minerałów, bezzbożowa.
- Cynk, olej lniany oraz kwasy tłuszczowe Omega 3 i Omega 6 pomagają w utrzymaniu zdrowej skóry i błyszczącej sierści.
- Wyróżnia się wysoką smakowitością.
- Nie zawiera konserwantów, aromatów i wzmacniaczy smaku.
- Bez dodatku mączki kostnej i mięsa oddzielanego mechanicznie.

**Skład:** mięso i składniki pochodzenia zwierzęcego (35% wołowina, 35% indyk), bulion, minerały, 0,1% klinoptylolit pochodzenia osadowego (1g568), oleje i tłuszcze (0,1% olej lniany).

**Dodatki/kg:** Dodatki dietetyczne: wit.: D3 – 200 IU, E 6 – 15 mg, E 5 – 3 mg, E 2 – 0,75 mg.  
**Składniki analityczne:** wilgotność – 75%, białko surowe – 11%, surowe oleje i tłuszcze – 6,6%, popiół surowy – 2,4%, włókno surowe – 0,4%.

400g - KIK45601



MICROZEOGEN



WYSOKA  
STRAWNOŚĆ



## TURKEY SENSITIVE ADULT

Mokra karma z indykiem, dla psów dorosłych powyżej 1 roku życia.

- Kompletna, zbalansowana karma w puszkach, odpowiednia dla dorosłych psów wszystkich ras, powyżej 12 miesiąca życia. Polecana dla psów z wrażliwym układem pokarmowym i skłonnościami do alergii.
- Głównym źródłem białka jest indyk.
- Wysoka zawartość mięsa – 70% indyka.
- Z dodatkiem minerałów i witamin
- Karma bezzbożowa i bezglutenowa.
- Z olejem lnianym, który wspomaga funkcjonowanie mózgu.
- Kwasy Omega-3 i Omega-6 dla zdrowej skóry i lśniącej sierści.
- Wyróżnia się wysoką smakowitością.
- Nie zawiera konserwantów, aromatów i wzmacniaczy smaku.
- Z dodatkiem MicroZeoGenu, który wspomaga wchłanianie składników odżywczych, usuwa toksyny z organizmu i wzmacnia układ odpornościowy.

**Skład:** mięso i składniki pochodzenia zwierzęcego (70% indyk), minerały, 0,1% klinoptylolit pochodzenia osadowego (1g568), oleje i tłuszcze (0,1% olej lniany).

**Dodatki/kg:** wit.D3 (3a671) – 200 IU, bezwodny jodan wapnia (3b202) – 0,75 mg, pentahydrat siarczynu miedzi (II) (3b405) – 1 mg, monohydrat siarczynu manganu (3b503) – 1,4 mg, monohydrat siarczynu cynku (3b605) – 25 mg.

**Składniki analityczne:** wilgotność – 78%, białko surowe – 10,4%, surowe oleje i tłuszcze – 6,3%, popiół surowy – 2,4%, włókno surowe – 0,4%

400g - KIK45602



MICROZEOGEN



WYSOKA  
STRAWNOŚĆ



## WHITE FISH SENSITIVE ADULT

Mokra karma z białymi rybami, dla dorosłych psów powyżej 1 roku życia.

- Kompletna, zbalansowana karma w puszkach, odpowiednia dla dorosłych psów wszystkich ras, powyżej 12 miesiąca życia. Polecana dla psów z wrażliwym układem pokarmowym i skłonnościami do alergii.
- Głównym źródłem białka są białe ryby.
- Wysoka zawartość mięsa – 70% dorsza.
- Mięso dorsza jest bogate w kwasy Omega- i Omega-6, zapewniające zdrową skórę i lśniącą sierść. Dorsz zawiera również witaminę B12 oraz witaminę D.
- Z dodatkiem minerałów i witamin, karma bezzbożowa i bezglutenowa.
- Z olejem lnianym, który wspomaga funkcjonowanie mózgu.
- Wyróżnia się wysoką smakowitością.
- Nie zawiera konserwantów, aromatów i wzmacniaczy smaku.
- Z dodatkiem MicroZeoGenu, który wspomaga wchłanianie składników odżywczych, usuwa toksyny z organizmu i wzmacnia układ odpornościowy.

**Skład:** ryby i składniki pochodzenia rybnego (70 % dorsz), minerały, 0,1% klinoptylolit pochodzenia osadowego (1g568), oleje i tłuszcze (0,1% olej lniany).

**Dodatki/kg:** wit.A (3a672a) – 3000 IU, wit.E (3a700) – 20 mg, wit.B1 (3a821) – 10 mg, wit.B2 – 6 mg, wit.B6 (3a831) – 2 mg, wit.B12 – 75 µg, niacynamid (3a315) – 15 mg, D-pantotenian wapnia (3a841) – 9 mg, kwas foliowy (3a316) – 0,35 mg, biotylna (3a880) – 300 µg, chlorek choliny (3a890) – 1200 mg, bezwodny jodan wapnia (3b202) – 0,75 mg, pentahydrat siarczynu miedzi (II) (3b405) – 2 mg, monohydrat siarczynu manganu (3b503) – 1,4 mg, monohydrat siarczynu cynku (3b605) – 25 mg.

**Składniki analityczne:** wilgotność – 78%, białko surowe – 9,8%, surowe oleje i tłuszcze – 6,9%, popiół surowy – 3%, włókno surowe – 0,4%.

MOKRA KARMA

DOROSŁE PSY



140ml - KIKNPLF63357



WYSOKA  
STRAWNOŚĆ



LŚNIAĆA  
SIERŚĆ



## LIFESTYLE POULTRY WELLNESS SOUP

Mokra karma o konsystencji zupki.  
Dla kotów długowłosych.

- Płynna karma z drobiem, dla kotów, które potrzebują uzupełnienia płynów w organizmie.
- Koty naturalnie piją bardzo mało wody. Jeśli twój kot nie otrzymuje wystarczającej ilości płynów, mogą zacząć tworzyć się kamienie struwitowe. Woda jest również szczególnie ważna dla kotów, które jedzą tylko suchą karmę. Dlatego ta pożywna zupa została stworzona, aby zaspokoić zapotrzebowanie na płyny.
- Z chudym, lekkostrawnym mięsem kurczaka i indyka. Nie zawiera glutenu, więc jest idealna dla zwierząt, które mają wrażliwy układ pokarmowy, nietolerancję lub alergię na gluten.
- Szczególnie polecana dla kotów długowłosych oraz z problemem nadwagi
- Z drożdżami - źródłem witaminy B1 (tiaminy), która pomaga w utrzymaniu prawidłowego funkcjonowania układu nerwowego, prawidłowego metabolizmu energetycznego i prawidłowej pracy serca. Ponadto są doskonałym stymulatorem regeneracji komórek skóry zwierzęcej.
- Nie zawiera sztucznych barwników, przeciwutleniaczy i wzmacniaczy smaku.

**Skład:** mięso i produkty pochodzenia zwierzęcego (15 % filet z kurczaka, 5 % filet z indyka), drożdże (0,1 %).

**Składniki analityczne:** białko surowe – 2%, włókno surowe – 0,2%, tłuszcz surowy – 1,5%, popiół surowy – 0,8%, wilgotność – 94%.

MOKRA KARMA

KOTY

140ml - KIKNPLF63358



KONTROLA WAGI



WYSOKA  
STRAWNOŚĆ



## LIFESTYLE SALMON WELLNESS SOUP

Mokra karma o konsystencji zupki.  
Dla kotów sterylizowanych.

- Płynna karma z łososiem, dla kotów, które potrzebują uzupełnienia płynów w organizmie.
- Koty naturalnie piją bardzo mało wody. Jeśli twój kot nie otrzymuje wystarczającej ilości płynów, mogą zacząć tworzyć się kamienie struwitowe. Woda jest również szczególnie ważna dla kotów, które jedzą tylko suchą karmę. Dlatego ta pożywna zupa została stworzona, aby zaspokoić zapotrzebowanie na płyny.
- Z chudym, lekkostrawnym mięsem łososia. Łosoś jest bogaty w cynk, który pomaga utrzymywać skórę w optymalnej kondycji
- Nie zawiera glutenu, więc jest idealna dla zwierząt, które mają wrażliwy układ pokarmowy, nietolerancję lub alergię na gluten.
- Kwasy tłuszczowe Omega-3 i Omega-6 są niezbędne dla utrzymania zdrowej skóry i lśniącej sierści.
- Produkt szczególnie polecany dla dorosłych kotów po sterylizacji.
- Nie zawiera sztucznych barwników, przeciwutleniaczy i wzmacniaczy smaku.

**Skład:** ryby i produkty pochodzenia rybnego (20% filet z łososia), drożdże (0,1 %).

**Składniki analityczne:** białko surowe – 2 %, włókno surowe – 0,2 %, tłuszcz surowy – 1,5 %, popiół surowy – 0,8 %, wilgotność – 94 %.



140ml - KIKNPLF63359



KONTROLA WAGI



WYSOKA  
STRAWNOŚĆ



## LIFESTYLE TUNA WELLNESS SOUP

Mokra karma o konsystencji zupki.  
Dla wrażliwych kotów.

- Płynna karma z tuńczykiem, dla kotów, które potrzebują uzupełnienia płynów w organizmie.
- Koty naturalnie piją bardzo mało wody. Jeśli twój kot nie otrzymuje wystarczającej ilości płynów, mogą zacząć tworzyć się kamienie struwitowe. Woda jest również szczególnie ważna dla kotów, które jedzą tylko suchą karmę. Dlatego ta pożywna zupa została stworzona, aby zaspokoić zapotrzebowanie na płyny.
- Z chudym, lekkostrawnym mięsem tuńczyka.
- Odpowiednia dla kotów, które potrzebują wsparcia z utrzymaniem prawidłowej wagi oraz prawidłowego funkcjonowaniu układu moczowego.
- Nie zawiera glutenu, więc jest idealna dla zwierząt, które mają wrażliwy układ pokarmowy, nietolerancję lub alergię na gluten.
- Kwasy tłuszczowe Omega-3 i Omega-6 są niezbędne dla utrzymania zdrowej skóry i lśniącej sierści.
- Produkt szczególnie polecany dla dorosłych kotów z wrażliwym układem pokarmowym.
- Nie zawiera sztucznych barwników, przeciwutleniaczy i wzmacniaczy smaku.

**Skład:** ryby i produkty pochodzenia rybnego (20 % filet z tuńczyka), drożdże (0,1 %).

**Składniki analityczne:** białko surowe – 2 %, włókno surowe – 0,2 %, tłuszcz surowy – 1,5 %, popiół surowy – 0,8 %, wilgotność – 94 %

MOKRA KARMA

KOTY



200g - KIK45515



NAJLEPSZY  
START



NATURALNY SYSTEM  
OBRONNY



MICROZEOGEN



## STARTER MOUSSE CHICKEN KITTEN

Mokra karma z kurczakiem dla kociąt powyżej 3 tygodnia życia.

- Kompletna, zbalansowana karma w puszkach, dla kociąt od 3 tyg. do 12-m-cy. Jest odpowiednia również dla ciężarnych i karmiących kotek.
- Łatwy sposób na odzwyczajanie kociąt od karmienia mlekiem matki oraz przyzwyczajanie ich do stałego pokarmu.
- Konserwa ma konsystencję musu, który jest szczególnie lubiany wśród kociąt, ponieważ można go łatwo wyjąć z miski i bezproblemowo zużyć.
- Doskonała równowaga składników odżywczych dla silnego układu odpornościowego i prawidłowego wzrostu.
- Głównym źródłem białka jest drób (60%), który jest szczególnie łatwo przyswajalny i odpowiedni dla młodego i szybko rozwijającego się organizmu.
- Karma zawiera optymalnie zbilansowaną ilość białka (11%) i tłuszczu (6%) dla zapewnienia pełnego odżywienia oraz oleje rybne i minerały, korzystne zarówno dla kociąt, jak i ich matek.

**Skład:** mięso i składniki pochodzenia zwierzęcego (60% kurczak), zboża (4,7% ryż), 1% minerały, 0,1% klinoptylolit, jaja i produkty pochodne, (1,3% całe jaja), składniki pochodzenia roślinnego (0,5% celuloza), oleje i tłuszcze (0,3% olej rybny; 0,1% olej szafranowy), cukry (0,1% fruktooligosacharydy).

**Dodatki/1kg:** dodatki dietetyczne: wit. D3 (3a671) – 200 IU, bezwodny jodan wapnia (3b202) – 0,75 mg, pentahydrat siarczanu miedzi (E4) – 2,5 mg, monohydrat siarczanu manfanu (3b503) – 1,4 mg, monohydrat siarczanu cynku (3b605) – 25 mg, tauryna (3a370) – 1500 mg, L-karnityna (3a910) – 1000 mg

**Skład analityczny:** białko surowe – 11%, surowe oleje i tłuszcze – 6%, popiół surowy – 2,2%, surowe włókno – 0,5%, wilgotność – 78%.

MOKRA KARMA

KOCIĘTA

400g - KIK45610



MICROZEOGEN



BEZ ZBÓŻ



## BEEF AND TURKEY HEARTS KITTEN

Mokra karma z wołowiną i indyczymi sercami dla kociąt poniżej 12 miesiąca życia.

- Kompletna, zbalansowana karma w puszkach, odpowiednia dla kociąt poniżej 12 miesiąca życia.
- Głównym źródłem białka jest wysokiej jakości wołowina.
- Wysoka zawartość mięsa – 70% (55% wołowina, 15% indycze serca).
- Odpowiednia dla kotów ze skłonnością do alergii oraz uczulonych na kurczaka.
- Z dodatkiem minerałów i witamin.
- Tauryna jest szczególnie ważna dla zdrowego i mocnego serca.
- Z dodatkiem MicroZeoGenu, który wspomaga wchłanianie składników odżywczych, usuwa toksyny z organizmu i wzmacnia układ odpornościowy.
- Dzięki odpowiednio dobranym składnikom karma jest wyjątkowo łatwostrawna.
- Nie zawiera konserwantów, aromatów i wzmacniaczy smaku.
- Wyróżnia się wysoką smakowitością.
- Karma bezzbożowa i bezglutenowa.

**Skład:** mięso i składniki pochodzenia zwierzęcego (55% wołowina, 15% indycze serca), minerały, 0,1% klinoptylolit pochodzenia osadowego (1g568), oleje i tłuszcze (0,1% olej lniany).

**Dodatki/kg:** Dodatki dietetyczne: wit.: D3 – 200 IU, bezwodny jodan wapnia (3b202) – 0,75 mg, monohydrat siarczanu manganu (3b503) – 1,4 mg, monohydrat siarczanu cynku (3b605) – 25 mg, tauryna (3a370) – 1500 mg.

**Składniki analityczne:** wilgotność – 79%, białko surowe – 10,6%, surowe oleje i tłuszcze – 6,6%, popiół surowy – 2,2%, włókno surowe – 0,4%

400g - KIK24634



MICROZEOGEN BEZ ZBÓŻ



## TURKEY AND RABBIT KITTEN

Mokra karma z indykiem i królikiem dla kociąt poniżej 12 miesiąca życia.

- Kompletna, zbalansowana karma w puszkach, odpowiednia dla kociąt poniżej 12 miesiąca życia.
- Głównym źródłem białka jest wysokiej jakości indyk oraz królik.
- Wysoka zawartość mięsa – 70% (indyk 50%, królik 20%).
- Odpowiednia dla kotów ze skłonnością do alergii oraz uczulonych na kurczaka.
- Zawiera rozdrobnione kawałki mięsa i delikatny rosół.
- Z dodatkiem minerałów.
- Wyróżnia się wysoką smakowitością.
- Dzięki odpowiednio dobranym składnikom karma jest wyjątkowo łatwostrawna.
- Nie zawiera konserwantów, aromatów i wzmacniaczy smaku.
- Bez dodatku mączki kostnej i mięsa oddzielanego mechanicznie.
- Bez dodatku zbóż.

**Skład:** 50% indyk, 20% królik, bulion, minerały, 0,1% klinoptylolit pochodzenia osadowego (1g568), oleje i tłuszcze (0,1% olej lniany).

**Dodatki/kg:** Dodatki dietetyczne: wit.: D3 – 200 IU, E6 – 15 mg, E5 – 3 mg, E2 – 0,75 mg, tauryna – 1 500 mg.

**Składniki analityczne:** wilgotność – 80%, białko surowe – 10,8%, surowe oleje i tłuszcze – 6,3%, popiół surowy – 2,3%, włókno surowe – 0,4%

MOKRA KARMA

KOCIĘTA

400g - KIK45100



MICROZEOGEN BEZ ZBÓŻ



## TURKEY AND SALMON KITTEN

Mokra karma z indykiem i łososiem dla kociąt poniżej 12 miesiąca życia.

- Kompletna, zbalansowana karma w puszkach, odpowiednia dla kociąt poniżej 12 miesiąca życia.
- Głównym źródłem białka jest wysokiej jakości indyk oraz łosoś.
- Wysoka zawartość mięsa – 70% (indyk 50%, łosoś 20%).
- Odpowiednia dla kotów ze skłonnością do alergii oraz uczulonych na kurczaka.
- Zawiera rozdrobnione kawałki mięsa i delikatny rosół.
- Z dodatkiem minerałów.
- Wyróżnia się wysoką smakowitością.
- Dzięki odpowiednio dobranym składnikom karma jest wyjątkowo łatwostrawna.
- Nie zawiera konserwantów, aromatów i wzmacniaczy smaku.
- Bez dodatku mączki kostnej i mięsa oddzielanego mechanicznie.
- Bez dodatku zbóż.

**Skład:** 50% indyk, bulion, ryby i składniki pochodzenia rybnego (20% łosoś), minerały, 0,1% klinoptylolit pochodzenia osadowego (1g568), oleje i tłuszcze (0,1% olej lniany).

**Dodatki/kg:** Dodatki dietetyczne: wit.: D3 – 200 IU, E6 – 15 mg, E5 – 3 mg, E2 – 0,75 mg, tauryna – 1 500 mg.

**Składniki analityczne:** wilgotność - 80 %, białko - 10,8 %, oleje i tłuszcze - 6,4%, popiół - 2,3 %, włókno - 0,4 %.

400g - KIK45608



MICROZEOGEN BEZ ZBÓŻ



MOKRA KARMA

## CHICKEN AND CHEESE ADULT

Mokra karma z kurczakiem i serem, dla dorosłych kotów powyżej 12 miesiąca życia.

- Kompletna, zbalansowana karma w puszkach, odpowiednia dla dorosłych kotów powyżej 12 miesiąca życia.
- Głównym źródłem białka jest wysokiej jakości kurczak.
- Wysoka zawartość mięsa – 68% kurczaka.
- Odpowiednia dla wybrednych kotów, smak wzbogacony serem.
- Tauryna jest szczególnie ważna dla zdrowego i mocnego serca.
- Z dodatkiem MicroZeoGenu, który wspomaga wchłanianie składników odżywczych, usuwa toksyny z organizmu i wzmacnia układ odpornościowy
- Dzięki odpowiednio dobranym składnikom karma jest wyjątkowo łatwostrawna.
- Nie zawiera konserwantów, aromatów i wzmacniaczy smaku.
- Z dodatkiem minerałów i kwasów Omega.
- Wyróżnia się wysoką smakowitością.
- Karma bezzbożowa i bezglutenowa.

**Skład:** mięso i składniki pochodzenia zwierzęcego (68% kurczak), bulion, mleko i produkty pochodne (4% ser), minerały 1%, 0,1% klinoptylolit pochodzenia osadowego (1g568), oleje i tłuszcze (0,1% olej lniany).

**Dodatki/kg:** Dodatki dietetyczne: wit.: D3 – 200 IU, bezwodny jodan wapnia (3b202) – 0,75 mg, pentahydrat siarczanu miedzi II (3b405) – 1 mg, monohydrat siarczanu manganu (3b503) – 1,4 mg, monohydrat siarczanu cynku (3b605) – 25 mg, tauryna (3a370) – 1500 mg

**Składniki analityczne:** wilgotność – 80%, białko surowe – 10,2%, surowe oleje i tłuszcze – 5,6%, popiół surowy – 2,5%, włókno surowe – 0,4%.

400g - KIK45611



MICROZEOGEN BEZ ZBÓŻ



KOTY

## STERILISED CHICKEN AND DUCK ADULT

Mokra karma z kurczakiem i kaczka dla sterylizowanych kotów powyżej 12 miesiąca życia.

- Kompletna, zbalansowana karma w puszkach, odpowiednia dla dorosłych kotów powyżej 12 miesiąca życia.
- Głównym źródłem białka jest wysokiej jakości drób.
- Wysoka zawartość mięsa – 70% (50% kurczak, 20% kaczka).
- Odpowiednia dla sterylizowanych kotów. Zawiera L-karnitynę, która wspomaga utrzymanie odpowiedniej wagi i zapobiega otyłości.
- Tauryna jest szczególnie ważna dla zdrowego i mocnego serca.
- Z dodatkiem MicroZeoGenu, który wspomaga wchłanianie składników odżywczych, usuwa toksyny z organizmu i wzmacnia układ odpornościowy
- Nie zawiera konserwantów, aromatów i wzmacniaczy smaku.
- Z dodatkiem minerałów i kwasów Omega.
- Wyróżnia się wysoką smakowitością.
- Karma bezzbożowa i bezglutenowa.

**Skład:** mięso i składniki pochodzenia zwierzęcego (50% kurczak, 20% kaczka), minerały 1%, 0,1% klinoptylolit pochodzenia osadowego (1g568), oleje i tłuszcze (0,1% olej lniany).

**Dodatki/kg:** Dodatki dietetyczne: wit.: D3 – 200 IU, bezwodny jodan wapnia (3b202) – 0,75 mg, pentahydrat siarczanu miedzi II (3b405) – 1 mg, monohydrat siarczanu manganu (3b503) – 1,4 mg, monohydrat siarczanu cynku (3b605) – 25 mg, tauryna (3a370) – 1500 mg, DL-metionina (3c301) – 20 mg, L-karnityna (3a910) – 200 mg.

**Składniki analityczne:** wilgotność – 80%, białko surowe – 10,2%, surowe oleje i tłuszcze – 5,5%, popiół surowy – 2,5%, włókno surowe – 0,4%.

400g - KIK45609



MICROZEOGEN BEZ ZBÓŻ

## WHITE FISH ADULT

Mokra karma z białymi rybami, dla dorosłych kotów powyżej 12 miesiąca życia.

- Kompletna, zbalansowana karma w puszkach, odpowiednia dla dorosłych kotów powyżej 12 miesiąca życia.
- Głównym źródłem białka są białe ryby.
- Wysoka zawartość mięsa – 65%.
- Odpowiednia dla kotów z wrażliwym układem pokarmowym i skłonnościami do alergii.
- Tauryna jest szczególnie ważna dla zdrowego i mocnego serca.
- Z dodatkiem MicroZeoGenu, który wspomaga wchłanianie składników odżywczych, usuwa toksyny z organizmu i wzmacnia układ odpornościowy
- Nie zawiera konserwantów, aromatów i wzmacniaczy smaku.
- Z dodatkiem minerałów i kwasów Omega.
- Wyróżnia się wysoką smakowością.
- Karma bezzbożowa i bezglutenowa.

**Skład:** ryby i składniki pochodzenia rybnego (65% dorsz), warzywa (5% ziemniaki), minerały 1%, 0,1% klinoptylolit pochodzenia osadowego (1g568), oleje i tłuszcze (0,1% olej lniany).

**Dodatki/kg:** Dodatki dietetyczne: bezwodny jodan wapnia (3b202) – 0,75 mg, pentahydrat siarczanu miedzi II (3b405) – 2 mg, monohydrat siarczanu manganu (3b503) – 1,4 mg, monohydrat siarczanu cynku (3b605) – 25 mg, tauryna (3a370) – 1500 mg.

**Składniki analityczne:** wilgotność – 79%, białko surowe – 9,8%, surowe oleje i tłuszcze – 6,9%, popiół surowy – 3%, włókno surowe – 0,4%.



MOKRA KARMA

KOTY

400g - KIK24635



MICROZEOGEN BEZ ZBÓŻ

## TURKEY & LAMB ADULT SENSITIVE DIGESTION

Mokra karma z indykiem i jagnięciną, dla dorosłych kotów powyżej 12 miesiąca życia.

- Kompletna, zbalansowana karma w puszkach, odpowiednia dla dorosłych kotów powyżej 12 miesiąca życia.
- Głównym źródłem białka jest wysokiej jakości indyk i jagnięcina.
- Wysoka zawartość mięsa – 35% indyk, 35% jagnięcina.
- Odpowiednia kotów z wrażliwym układem pokarmowym.
- Zawiera kawałki mięsa, delikatny rosół oraz minerały.
- Pomaga zapobiegać problemom żołądkowo-jelitowym.
- Wyróżnia się wysoką smakowością.
- Dzięki odpowiednio dobranym składnikom karma jest wyjątkowo łatwostrawna.
- Nie zawiera konserwantów, aromatów i wzmacniaczy smaku.
- Bez dodatku mączki kostnej i mięsa oddzielanego mechanicznie.
- Bez dodatku zbóż.

**Skład:** mięso i składniki pochodzenia zwierzęcego (35% indyk, 35% jagnięcina), bulion, minerały, 0,1% klinoptylolit pochodzenia osadowego (1g568), oleje i tłuszcze (0,1% olej lniany).

**Dodatki/kg:** Dodatki dietetyczne: wit.: D3 – 200 IU, E6 – 15 mg, E5 – 3 mg, E2 – 0,75 mg, tauryna – 1500 mg.

**Składniki analityczne:** wilgotność – 80%, białko surowe – 10,5%, surowe oleje i tłuszcze – 6,9%, popiół surowy – 2,2%, włókno surowe – 0,3%.



400g - KIK45607



MICROZEOGEN



BEZ ZBÓŻ

## BEEF & LAMB ADULT

Mokra karma z wołowiną i jagnięciną, dla dorosłych kotów powyżej 12 miesiąca życia.

- Kompletna, zbalansowana karma w puszkach, odpowiednia dla dorosłych kotów powyżej 12 miesiąca życia.
- Głównym źródłem białka jest wysokiej jakości wołowina i jagnięcina.
- Wysoka zawartość mięsa – 70% (50% wołowina, 20% jagnięcina).
- Odpowiednia dla wybrednych kotów.
- Tauryna jest szczególnie ważna dla zdrowego i mocnego serca.
- Z dodatkiem MicroZeoGenu, który wspomaga wchłanianie składników odżywczych, usuwa toksyny z organizmu i wzmacnia układ odpornościowy
- Dzięki odpowiednio dobranym składnikom karma jest wyjątkowo łatwostrawna.
- Nie zawiera konserwantów, aromatów i wzmacniaczy smaku.

**Skład:** mięso i składniki pochodzenia zwierzęcego (50% wołowina, 20% jagnięcina), minerały 1%, 0,1% klinoptylolit pochodzenia osadowego (1g568), oleje i tłuszcze (0,1% olej lniany).

**Dodatki/kg:** Dodatki dietetyczne: wit.: D3 – 200 IU, bezwodny jodan wapnia (3b202) – 0,75 mg, monohydrat siarczynu manganu (3b503) – 1,4 mg, monohydrat siarczynu cynku (3b605) – 25 mg, tauryna (3a370) – 1500 mg

**Składniki analityczne:** wilgotność – 78%, białko surowe

– 10,8%, surowe oleje i tłuszcze – 6,9%, popiół surowy – 2,3%, włókno surowe – 0,4%

MOKRA KARMA

KOTY

400g - KIK24636



MICROZEOGEN



ZDROWA I ŁŚNIĄCA  
SIERŚĆ

## TURKEY, SALMON & RICE NEUTERED ADULT

Mokra karma z indykiem, łososiem i ryżem, dla dorosłych kotów powyżej 12 miesiąca życia.

- Kompletna, zbalansowana karma w puszkach, odpowiednia dla dorosłych kotów powyżej 12 miesiąca życia, po sterylizacji.
- Głównym źródłem białka jest wysokiej jakości indyk oraz certyfikowany łosoś.
- Wysoka zawartość mięsa i ryb – 67% (indyk 47%, łosoś 20%).
- Odpowiednia dla kotów uczulonych na mięso kurczaka.
- Zawiera kawałki mięsa i ryb, ryż oraz delikatny rosół.
- Z dodatkiem minerałów.
- Wspomaga prawidłowe funkcjonowanie układu moczowego i zapewnia utrzymanie optymalnej wagi.
- Dzięki odpowiednio dobranym składnikom karma jest wyjątkowo łatwostrawna.
- Nie zawiera konserwantów, aromatów i wzmacniaczy smaku.
- Bez dodatku mączki kostnej i mięsa oddzielanego mechanicznie.

**Skład:** mięso i składniki pochodzenia zwierzęcego (47% indyk), bulion, ryby i składniki pochodzenia rybnego (20% łosoś), ryż 3%, minerały, 0,1% klinoptylolit pochodzenia osadowego (1g568), oleje i tłuszcze (0,1% olej lniany).

**Dodatki/kg:** Dodatki dietetyczne: wit.: D3 – 200 IU, E6 – 15 mg, E5 – 3 mg, E2 – 0,75 mg, tauryna – 1500 mg.

**Składniki analityczne:** wilgotność – 80%, białko surowe – 10,8%, surowe oleje i tłuszcze – 6,3%, popiół surowy – 2,4%, włókno surowe – 0,4%.



**NATURE'S  
PROTECTION**



# Mokra karma w saszetkach



100g - NPUPF63662

## ADULT DOG MULTI BENEFIT CHICKEN AND LAMB

Mokra karma w saszetkach z kurczakiem i jagnięciną, dla zdrowego układu trawiennego dorosłych psów.

- Miękkie, łatwe do przeżucia kawałki mięsa w pysznym sosie. Bez sztucznych barwników i wzmacniaczy smaku.
- Karma została stworzona, aby utrzymywać optymalną wagę ciała dorosłych psów wszystkich ras.
- Kurczak i jagnięcina to chude i łatwo przyswajalne białka pochodzenia zwierzęcego. Dostarczają organizmowi zbilansowaną ilość aminokwasów zapewniających zdrowe i dłuższe życie.



**Skład:** mięso i produkty pochodzenia zwierzęcego 38% (30% kurczak, 4% jagnięcina), produkty roślinne, minerały, różne cukry.

**Dodatki/1 kg:** dodatki dietetyczne: wit. A (3a672a) – 1000 IU, wit. D3 (3a671)\* – 300 IU, wit. E (3a700) – 100 mg, jodan wapnia bezwodny (3b202) – 0,5 mg, pięciowodny siarczan miedzi(II) (3b405) – 2 mg, jednowodny siarczan manganu (3b503) – 2 mg, tlenek cynku (3b603) – 25 mg.

**\* Niedopuszczalne jest jednoczesne stosowanie witaminy D2.**

**Składniki analityczne:** białko surowe – 8%, włókno surowe – 0,50%, tłuszcz surowy – 5%, popiół surowy – 2,40%, wilgotność – 83%.

100g - NPUPF63661

## ADULT DOG WEIGHT CONTROL CHICKEN AND WHITE FISH

Mokra karma w saszetkach, dla utrzymania optymalnej wagi dorosłych psów.

- Miękkie, łatwe do przeżucia kawałki mięsa w pysznym sosie. Bez sztucznych barwników i wzmacniaczy smaku. Do produkcji saszetek wykorzystywane są najwyższej jakości surowce, minerały i witaminy.
- Karma została stworzona, aby utrzymywać optymalną wagę ciała dorosłych psów wszystkich ras.
- Kurczak i białe ryby to chude i łatwo przyswajalne białka pochodzenia zwierzęcego.



**Skład:** mięso i produkty pochodzenia zwierzęcego 34% (30% kurczaka), ryby i produkty rybne (4% biała ryba), produkty roślinne, składniki mineralne, różne cukry.

**Składniki analityczne:** białko surowe – 8%, włókno surowe – 0,50%, tłuszcz surowy – 5%, popiół surowy – 2,40%, wilgotność – 83%.

**Dodatki/1kg:** dodatki dietetyczne: wit. A (3a672a) – 1000 IU, wit. D3 (3a671)\* – 300 IU, wit. E (3a700) – 100 mg, bezwodny jodan wapnia (3b202) – 0,5 mg, pięciowodny siarczan miedzi(II) (3b405) – 2 mg, jednowodny siarczan manganu (3b503) – 2 mg, tlenek cynku (3b603) – 25 mg.

**\*Jednoczesne stosowanie z witaminą d2 jest niedozwolone.**

100g - NPUPF63660

## ADULT DOG SKIN AND COAT CHICKEN AND SALMON

Mokra karma w saszetkach z kurczakiem i łososiem, dla zdrowej skóry i sierści dorosłych psów.

- Miękkie, łatwe do przeżucia kawałki mięsa w pysznym sosie. Bez sztucznych barwników i wzmacniaczy smaku.
- Karma została stworzona, aby wspierać optymalną kondycję skóry i sierści dorosłych psów wszystkich ras.
- Łosoś dostarcza organizmowi zbilansowaną ilość aminokwasów zapewniających zdrowe i dłuższe życie.



**Skład:** mięso i produkty mięsne 34% (30% kurczak), ryby i produkty rybne (4% łosoś), produkty roślinne, minerały, różne cukry.

**Dodatki/1 kg:** dodatki dietetyczne: wit. A (3a672a) – 1000 IU, wit. D3 (3a671)\* – 300 IU, wit. E (3a700) – 100 mg, jodan wapnia bezwodny (3b202) – 0,5 mg, pięciowodny siarczan miedzi(II) (3b405) – 2 mg, jednowodny siarczan manganu (3b503) – 2 mg, tlenek cynku (3b603) – 25 mg.

**\* Niedopuszczalne jest jednoczesne stosowanie witaminy D2.**

**Składniki analityczne:** białko surowe – 8%, włókno surowe – 0,50%, tłuszcz surowy – 5%, popiół surowy – 2,40%, wilgotność – 83%.

85g - NPPR47921

## PRIME PUPPY CHICKEN AND TURKEY

Kawałki kurczaka i indyka w smacznym sosie.

Dla szczeniąt wszystkich ras.

- Kompletna i zbilansowana dieta dla rosnących szczeniąt, dla których każdy etap rozwoju jest ważny. Miękkie kawałki w sosie są odpowiednie nawet dla małych szczeniąt, które wciąż uczą się żuć, a starannie dobrane składniki pomagają zapewnić dobre samopoczucie, zdrowy wzrost i wystarczającą ilość energii każdego dnia.
- Kurczak i indyk to łatwostrawne źródła białka zwierzęcego, niezbędnego do budowy mięśni i naturalnej energii.



**Skład:** 83 % produkty pochodzenia zwierzęcego (w tym: 47 % kurczak, 31 % indyk), bulion, pulpa z buraków cukrowych, olej z łososia, dynamicznie mikronizowany klinoptylolit (1 %), siemię lniane, inulina(źródło FOS), glukozamina (500 mg/kg), jukkaMojave, siarczan chondroityny (250 mg/kg).

**Dodatki/1 kg:** dodatki odżywcze: witamina A (3a672a) – 1000 IU, witamina D3 (3a671) – 300 IU, witamina E (3a700) – 100 mg, jodan wapnia bezwodny (3b202) – 0,5 mg, siarczan miedzi (II) pięciowodny (3b405) – 2 mg, siarczan manganu jednowodny (3b503) – 2 mg, tlenek cynku (3b603) – 25 mg, tauryna (3a370) – 500 mg.

**Składniki analityczne:** białko surowe – 10 %, włókno surowe – 0,8 %, tłuszcz surowy – 5 %, popiół surowy – 1,5%, wilgotność – 82 %, wapń – 0,2 %, fosfor – 0,18 %, sód – 0,08 %, kwasy tłuszczowe Omega-3 – 0,2 %, Omega-6 – 0,6 %.

85g - NPPR47924  
500g - NPPR47954

## PRIME WEIGHT CONTROL CHICKEN AND WHITE FISH

Kawałki kurczaka i białych ryb w smacznym sosie.  
Dla utrzymania optymalnej wagi ciała.

- Karma zapewnia kompletną i zbilansowaną dietę, która pomaga utrzymać optymalną masę ciała i dobre samopoczucie. Łatwostrawne białka, miękka konsystencja i naturalna wilgotność zapewniają Twojemu psu energię, sytość i aktywność.
- Kurczak to wysokiej jakości źródło białka zwierzęcego, które pomaga utrzymać masę mięśniową i optymalną masę ciała. Biała ryba ma łagodny smak i jest lekkostrawna, dzięki czemu jest odpowiednia dla psów wrażliwych.



**Skład:** 82 % produkty pochodzenia zwierzęcego (w tym: 58 % kurczak), ryby i produkty pochodzenia rybnego (w tym: 19 % białe ryby), bulion, pulpa z buraków cukrowych, dynamicznie mikronizowany klinoptylolit (1 %), siemię lniane, inulina (źródło FOS), mannanooligosacharydy, jukka Mojave.

**Składniki analityczne:** dodatki odżywcze: witamina A (3a672a) – 1000 IU, witamina D3 (3a671) – 300 IU, witamina E (3a700) – 100 mg, jodan wapnia bezwodny (3b202) – 0,5 mg, siarczan miedzi (II) pięciowodny (3b405) – 2 mg, siarczan manganu jednowodny (3b503) – 2 mg, tlenek cynku (3b603) – 25 mg, L-karnityna (3a910) – 100 mg.

**Składniki analityczne:** białko surowe – 9 %, włókno surowe – 1 %, tłuszcz surowy – 3 %, popiół surowy – 1,5 %, wilgotność – 82 %, wapń – 0,2%, fosfor – 0,16 %, sód – 0,05 %, kwasy tłuszczowe omega-3 – 0,05 %, kwasy tłuszczowe omega-6 – 0,2 %.

85g - NPPR47922

## PRIME ADULT SKIN AND COAT CHICKEN AND SALMON

Kawałki kurczaka i łososia w smacznym sosie.  
Dla wsparcia zdrowej skóry i lśniącej sierści.

- Kurczak to delikatne źródło białka, które zapewnia energię i napięcie mięśni.
- Łosoś dostarcza naturalnych, łatwostrawnych kwasów tłuszczowych omega-3, które są ważne dla zdrowej skóry i gładkiej sierści. Naturalna wilgotność sosu pomaga utrzymać nawodnienie, co jest szczególnie korzystne w upalne dni lub dla psów, które piją mniej.



**Skład:** 81 % produkty pochodzenia zwierzęcego (w tym: 58% kurczak), ryby i produkty pochodzenia rybnego (w tym: 19 % łosoś), bulion, pulpa z buraków cukrowych, dynamicznie mikronizowany klinoptylolit (1 %), siemię lniane, olej z łososia, mannanooligosacharydy, jukka Mojave, suszony nagietek.

**Dodatki/1 kg:** dodatki odżywcze: witamina A (3a672a) – 1000 IU, witamina D3 (3a671) – 300 IU, witamina E (3a700) – 100 mg, jodan wapnia bezwodny (3b202) – 0,5 mg, siarczan miedzi (II) pięciowodny (3b405) – 2 mg, siarczan manganu jednowodny (3b503) – 2 mg, tlenek cynku (3b603) – 25 mg, biotylna (3a880) – 0,1 mg.

**Składniki analityczne:** białko surowe – 9 %, włókno surowe – 1 %, tłuszcz surowy – 3,7 %, popiół surowy – 1,8 %, wilgotność – 82 %, wapń – 0,2%, fosfor – 0,15 %, kwasy tłuszczowe Omega-3 – 0,2 %, Omega-6 – 0,7 %.

85g - NPPR47923  
500g - NPPR70470

## PRIME ADULT ACTIVE CHICKEN AND BEEF

Kawałki kurczaka i wołowiny w smacznym sosie.  
Opracowana z myślą o utrzymaniu energii, napięcia mięśni i dobrego samopoczucia u aktywnych psów.

- Kurczak to delikatne i łatwostrawne źródło białka, idealne na co dzień jako główne źródło energii. Pomaga utrzymać masę mięśniową i dostarcza organizmowi niezbędnych aminokwasów.
- Wołowina zapewnia intensywniejszy smak i dodatkowe wartości odżywcze, co jest ważne dla aktywnych psów.



**Skład:** 85% produkty pochodzenia zwierzęcego (w tym: 55 % kurczak, 25 % wołowina), bulion, pulpa z buraków cukrowych, dynamicznie mikronizowany klinoptylolit (1%), siemię lniane, chlorek sodu, olej z łososia, inulina (źródło FOS), jukka Mojave, glukozamina (500 mg/kg), siarczan chondroityny (250 mg/kg).

**Dodatki/1 kg:** dodatki odżywcze: witamina A (3a672a) – 1000 IU, witamina D3 (3a671) – 300IU, witamina E (3a700) – 100 mg, jodanwapnia bezwodny (3b202) – 0,5 mg, siarczan miedzi (II) pięciowodny (3b405) – 2 mg, siarczan manganu jednowodny (3b503) – 2 mg, tlenek cynku (3b603) – 25 mg, L-karnityna (3a910) – 50 mg.

**Składniki analityczne:** białko surowe – 8,2 %, włókno surowe – 0,5 %, tłuszcz surowy – 4 %, popiół surowy – 2%, wilgotność – 82 %, wapń – 0,2 %, fosfor – 0,2 %, sód – 0,3 %.

85g - NPPR47953  
500g - NPPR47925

## PRIME ADULT IMMUNITY SUPPORT CHICKEN AND LAMB

Kawałki kurczaka i jagnięciny w smacznym sosie.  
Dla wsparcia układu odpornościowego.

- Karma zapewnia kompletną i zbilansowaną dietę, która pomaga utrzymać optymalną masę ciała i dobre samopoczucie.
- Kurczak to wysokiej jakości źródło białka zwierzęcego, które pomaga utrzymać masę mięśniową i optymalną masę ciała oraz dostarcza organizmowi niezbędnych aminokwasów.
- Jagnięcina to pożywna, wysokiej jakości źródło białka, bogate w żelazo, cynk i witaminy z grupy B, które wspomagają funkcjonowanie układu odpornościowego i metabolizm energetyczny.



**Skład:** 82 % produkty pochodzenia zwierzęcego (w tym: 57 % kurczak, 24 % jagnięcina), bulion, pulpa z buraków cukrowych, dynamicznie mikronizowany klinoptylolit (1 %), siemię lniane, olej z łososia, inulina (źródło FOS), mannanooligosacharydy, jukka Mojave, zielona herbata 0,05 %.

**Dodatki/1 kg:** dodatki odżywcze: witamina A (3a672a) – 1000 IU, witamina D3 (3a671) – 300 IU, witamina E (3a700) – 100 mg, jodan wapnia bezwodny (3b202) – 0,5 mg, siarczan miedzi (II) pięciowodny (3b405) – 2 mg, siarczan manganu jednowodny (3b503) – 2 mg, tlenek cynku (3b603) – 25 mg, biotylna (3a880) – 0,1 mg.

**Składniki analityczne:** białko surowe – 8,8 %, włókno surowe – 0,9 %, tłuszcz surowy – 3,8 %, popiół surowy – 2,3 %, wilgotność – 82 %, wapń – 0,25 %, fosfor – 0,2 %, sód – 0,1 %, kwasy tłuszczowe Omega-3 – 0,15 %, Omega-6 – 0,5 %.

70g - UNINPSC70011

## RED COAT ADULT ALL BREEDS TUNA

Kompletna mokra karma z tuńczykiem dla dorosłych psów wszystkich ras o rudym i brązowym umaszczeniu.

- Pyszne mięsne kawałki w sosie to doskonałe uzupełnienie suchych karm i dodatkowe nawodnienie organizmu zwierząt.
- Sos, w którym znajdują się delikatne kawałki mięsa, polepsza trawienie i zapobiega zaparciom.
- Tuńczyk to ryba bogata w białko i składniki odżywcze, dostarcza dużej dawki witamin oraz minerałów takich jak np. selen, który jest kluczowym składnikiem dla zdrowego systemu odpornościowego.

**Skład:** 50 % tuńczyk, 2 % ryż, ekstrakt z tuńczyka.

**Dodatki/1 kg:** biotyna (3a880) – 10,57 mg.

**Dodatki technologiczne:** skrobia z tapioki, guma guar (E412).

**Składniki analityczne:** białko surowe – 13,88 %, włókno surowe – 0,01 %, tłuszcz surowy – 0,19 %, popiół surowy – 1,08 %, wilgotność – 81,38 %.

**Składniki analityczne:** białko surowe – 8%, włókno surowe – 0,80%, tłuszcz surowy – 3,50%, popiół surowy – 3%, wilgotność – 83%.



70g - UNINPSC70012

## WHITE DOGS ADULT ALL BREEDS TUNA & SEA BASS

Kompletna mokra karma z tuńczykiem i okoniem morskim dla dorosłych psów wszystkich ras o jasnym umaszczeniu.

- Tuńczyk to ryba bogata w białko i składniki odżywcze, dostarcza dużej dawki witamin oraz minerałów takich jak np. selen, który jest kluczowym składnikiem dla zdrowego systemu odpornościowego.
- Okoń morski jest doskonałym źródłem wysokiej jakości białka, niezbędnym do budowy i naprawy tkanek. Ma niską zawartość tłuszczu i mało kalorii, więc jest idealnym wyborem dla zwierząt, które potrzebują niskotłuszczowych posiłków.

**Skład:** 50 % tuńczyk, 4 % okoń morski, 2 % ryż, ekstrakt z tuńczyka.

**Dodatki/1 kg:** dodatki technologiczne: skrobia z tapioki, guma guar (E412).

**Składniki analityczne:** białko surowe – 14,90 %, włókno surowe – 0,01 %, tłuszcz surowy – 0,30 %, popiół surowy – 1,14 %, wilgotność – 79,78 %.

Wartość energetyczna 1 saszetki: 47,46 kcal



70g - UNINPSC70010

## WHITE DOGS ADULT ALL BREEDS TUNA

Kompletna mokra karma z tuńczykiem dla dorosłych psów wszystkich ras, o białym i jasnym umaszczeniu

- Sos, w którym znajdują się delikatne kawałki mięsa, polepsza trawienie i zapobiega zaparciom. Saszetki poprawiają smak posiłków, czyniąc je bardziej atrakcyjnym – idealne dla wybrednych zwierząt.
- Tuńczyk to ryba bogata w białko i składniki odżywcze, dostarcza dużej dawki witamin oraz minerałów takich jak np. selen, który jest kluczowym składnikiem dla zdrowego systemu odpornościowego.
- Kwasy tłuszczowe Omega-3 i Omega-6, wysokiej jakości tuńczyk, nasycona lnu i witamina B7 (biotyna), pomagają utrzymać doskonałą kondycję skóry oraz grubą i lśniącą sierść.

**Skład:** 50 % tuńczyk, 2 % ryż, ekstrakt z tuńczyka.

**Dodatki/1 kg:** dodatki technologiczne: skrobia z tapioki, guma guar (E412).

**Składniki analityczne:** białko surowe – 13,88 %, włókno surowe – 0,01 %, tłuszcz surowy – 0,19 %, popiół surowy – 1,08 %, wilgotność – 80,77 %.



70g - UNINPSC63999

## WHITE DOGS ADULT ALL BREEDS TUNA & SALMON

Kompletna mokra karma z tuńczykiem i łososiem dla dorosłych psów wszystkich ras o jasnym umaszczeniu.

- Tuńczyk to ryba bogata w białko i składniki odżywcze, dostarcza dużej dawki witamin oraz minerałów takich jak np. selen, który jest kluczowym składnikiem dla zdrowego systemu odpornościowego.
- Certyfikowany, najwyższej jakości łosoś jest źródłem kwasów tłuszczowych Omega – 3 i Omega – 6, które pomagają utrzymać zdrową skórę i lśniącą sierść. Jest bogaty w witaminy i minerały oraz witaminy z grupy B, które są niezbędne dla optymalnego poziomu energii i prawidłowego funkcjonowania układu nerwowego.

**Skład:** 50 % tuńczyk, 4 % łosoś, 2 % ryż, ekstrakt z tuńczyka.

**Dodatki/1 kg:** dodatki technologiczne: skrobia z tapioki, guma guar (E412).

**Składniki analityczne:** białko surowe – 14,94 %, włókno surowe – 0,01 %, tłuszcz surowy – 0,42 %, popiół surowy – 1,16 %, wilgotność – 79,85 %.



85g - NPSC47912

## SC JUNIOR ALL BREEDS GRAIN FREE RABBIT AND KRILL

Filety z królika z dodatkiem krylu, w smacznym sosie.  
Dla szczeniąt wszystkich ras.

- Królik i kryl – łatwostrawne białka odpowiednie dla wrażliwych psów – dostarczają organizmowi ważnych składników odżywczych.
- Olej z łososia jest bogatym źródłem kwasów tłuszczowych omega-3, zwłaszcza kwasu eikozapentaenowego (EPA) i kwasu dokozaheksaenowego (DHA).
- Kryl jest bogatym źródłem łatwo przyswajalnych kwasów tłuszczowych omega-3, które wspomagają zdrowie skóry, sierści, mózgu i wzroku.



**Skład:** filety zawierające 93% składników pochodzenia zwierzęcego (mięso i produkty pochodzenia zwierzęcego (w tym: 46 % królik), ryby i produkty pochodzenia rybnego (w tym: 8 % kryl), bullon, pulpa z buraków cukrowych, dynamicznie mikronizowany klinoptylolit (1 %), olej z łososia, siemię lniane, inulina (źródło FOS), jukka Mojave, mannanooligosacharydy, zielona herbata, suszony nagledek.  
**Dodatki/1 kg:** dodatki odżywcze: witamina A (3a672a) – 1000 IU, witamina D3 (3a671) – 300 IU, witamina E (3a700) – 100 mg, jodan wapnia bezwodny (3b202) – 0,5 mg, pięciowodnysiarczan miedzi (II) (3b405) – 2 mg, jednowodny siarczan manganu (3b503) – 2 mg, tlenek cynku (3b603) – 25 mg, biotyna (3a880) – 0,1 mg. Dodatki technologiczne: ekstrakt z rozmarynu, ekstrakty tokoferoli z olejów roślinnych (1b306 (I)).  
**Składniki analityczne:** białko surowe – 10 %, włókno surowe – 0,8 %, tłuszcz surowy – 5 %, popiół surowy – 2 %, wilgotność – 82 %, wapń – 0,2 %, fosfor – 0,15 %, sód – 0,1 %, kwasy tłuszczowe Omega-3 – 0,2 %, Omega-6 – 0,8 %.

85g - NPSC70465

## SC GRAIN FREE WHITE DOGS ADULT WHITE FISH AND KRILL

Filety z białych ryb z dodatkiem krylu, w smacznym sosie.  
Dla psów o białym i jasnym umaszczeniu.

- Biała ryba i kryl – łatwostrawne białka odpowiednie dla wrażliwych psów – dostarczają organizmowi ważnych składników odżywczych.
- Siemię lniane – roślinne źródło kwasów omega-3, które wspiera zdrową skórę i sierść, wspomaga trawienie i pomaga regulować pracę jelit dzięki wysokiej zawartości błonnika.



**Skład:** filety zawierające 93% składników pochodzenia zwierzęcego (ryby i produkty pochodzenia rybnego (w tym: 67 % białe ryby, 8 % kryl), mięso i produkty pochodzenia zwierzęcego), bullon, pulpa z buraków cukrowych, dynamicznie mikronizowany klinoptylolit (1 %), olej z łososia, siemię lniane, inulina (źródło FOS), jukka Mojave, zielona herbata, suszony nagledek.  
**Dodatki/1 kg:** dodatki odżywcze: witamina A (3a672a) – 1000 IU, witamina D3 (3a671) – 300 IU, witamina E (3a700) – 100 mg, jodan wapnia bezwodny (3b202) – 0,5 mg, pięciowodnysiarczan miedzi (II) (3b405) – 2 mg, jednowodny siarczan manganu (3b503) – 2 mg, tlenek cynku (3b603) – 25 mg. Dodatki technologiczne: ekstrakt z rozmarynu, ekstrakty tokoferoli z olejów roślinnych (1b306 (I)).  
**Składniki analityczne:** białko surowe – 9 %, włókno surowe – 0,8 %, tłuszcz surowy – 4,5 %, popiół surowy – 1,6 %, wilgotność – 81 %, wapń – 0,25 %, fosfor – 0,2 %, sód – 0,2 %, kwasy tłuszczowe Omega-3 – 0,1 %, Omega-6 – 0,3 %.

85g - NPSC70466

## SC RED COAT ADULT SALMON AND KRILL

Filety z łososia z dodatkiem krylu, w smacznym sosie.  
Dla psów o rudym i brązowym umaszczeniu.

- Łosoś i kryl – łatwostrawne białka odpowiednie dla psów wrażliwych – dostarczają organizmowi ważnych składników odżywczych.
- Olej z łososia jest bogatym źródłem kwasów tłuszczowych omega-3, zwłaszcza kwasu eikozapentaenowego (EPA) i kwasu dokozaheksaenowego (DHA).
- Kompleks aminokwasów RCE pomaga naturalnie zachować ten wyjątkowy, głęboki kolor sierści.
- Siemię lniane – roślinne źródło kwasów omega-3, które wspiera zdrową skórę i sierść, wspomaga trawienie i pomaga regulować pracę jelit dzięki wysokiej zawartości błonnika.



**Skład:** filety zawierające 93% składników pochodzenia zwierzęcego (ryby i produkty pochodzenia rybnego (w tym: 65 % łosoś, 8 % kryl), mięso i produkty pochodzenia zwierzęcego), bullon, pulpa z buraków cukrowych, dynamicznie mikronizowany klinoptylolit (1 %), olej z łososia, siemię lniane, inulina (źródło FOS), jukka Mojave, suszona żurawina, suszony nagledek.  
**Dodatki/1 kg:** dodatki odżywcze: witamina A (3a672a) – 1000 IU, witamina D3 (3a671) – 300 IU, witamina E (3a700) – 100 mg, jodan wapnia bezwodny (3b202) – 0,5 mg, pięciowodnysiarczan miedzi (II) (3b405) – 2 mg, jednowodny siarczan manganu (3b503) – 2 mg, tlenek cynku (3b603) – 25 mg, L-tyrozyna (3c401) – 500 mg, L-cystyna (3c391) – 1 g, L-tryptofan (3c440) – 500 mg. Dodatki technologiczne: ekstrakt z rozmarynu, ekstrakty tokoferoli z olejów roślinnych (1b306 (I)).  
**Składniki analityczne:** białko surowe – 9,1 %, włókno surowe – 0,7 %, tłuszcz surowy – 4,4 %, popiół surowy – 1,5 %, wilgotność – 81 %, wapń – 0,25 %, fosfor – 0,2 %, sód – 0,2 %, kwasy tłuszczowe Omega-3 – 0,09 %, Omega-6 – 0,35 %.

85g - NPSC70467

## DARK COAT ADULT TROUT AND KRILL

Filety z pstrągą z dodatkiem krylu, w smacznym sosie.  
Dla psów o czarnym i ciemnym umaszczeniu.

- Opracowana specjalnie dla psów o czarnym i ciemnym umaszczeniu.
- To rozwiązanie, które pomaga utrzymać naturalną pigmentację sierści, doskonałą kondycję skóry i zdrowe trawienie, dbając o dobre samopoczucie Twojego pupila każdego dnia.
- Opracowana specjalnie dla psów o czarnym i ciemnym umaszczeniu.
- Pstrąg i kryl – łatwostrawne białka odpowiednie dla wrażliwych psów – dostarczają organizmowi ważnych składników odżywczych. Pstrąg jest źródłem białka zwierzęcego o wysokiej wartości biologicznej, dostarczającym organizmowi ważnych aminokwasów.

**Skład:** filety zawierające 94% składników pochodzenia zwierzęcego (ryby i produkty pochodzenia rybnego (w tym: 63 % pstrąg, 8 % kryl), mięso i produkty pochodzenia zwierzęcego), bullon, pulpa z buraków cukrowych, dynamicznie mikronizowany klinoptylolit (1 %), olej z łososia, siemię lniane, inulina (źródło FOS), jukka Mojave, suszony nagledek.  
**Dodatki/1 kg:** dodatki odżywcze: witamina A (3a672a) – 1000 IU, witamina D3 (3a671) – 300 IU, witamina E (3a700) – 100 mg, jodan wapnia bezwodny (3b202) – 0,5 mg, pięciowodnysiarczan miedzi (II) (3b405) – 2 mg, jednowodny siarczan manganu (3b503) – 2 mg, tlenek cynku (3b603) – 25 mg, L-tyrozyna (3c401) – 500 mg, L-cystyna (3c391) – 1 g, L-tryptofan (3c440) – 500 mg. Dodatki technologiczne: ekstrakt z rozmarynu, ekstrakty tokoferoli z olejów roślinnych (1b306 (I)).  
**Składniki analityczne:** białko surowe – 9,2 %, włókno surowe – 0,6 %, tłuszcz surowy – 4,3 %, popiół surowy – 1,8 %, wilgotność – 81 %, wapń – 0,25 %, fosfor – 0,2 %, sód – 0,18 %, kwasy tłuszczowe Omega-3 – 0,1 %, Omega-6 – 0,4 %.



100g - NPUPF63654

## ADULT CAT URINARY CHICKEN, WHITE FISH, CRANBERRY

Mokra karma w saszetkach z kurczakiem, białymi rybami i żurawiną dla wsparcia zdrowego układu moczowego.

- Miękkie, łatwe do przeżucia kawałki mięsa w pysznym sosie. Bez sztucznych barwników i wzmacniaczy smaku.
- Karma została stworzona, aby wspierać układ moczowy dorosłych kotów.
- Kurczak i białe ryby to najłatwiej przyswajalne białka pochodzenia zwierzęcego, które pomagają w utrzymaniu prawidłowego napięcia mięśniowego.



**Skład:** mięso i produkty pochodzenia zwierzęcego 33% (28% kurczaka), ryby i produkty rybne (4% białej ryby), owoce (0,45% suszonej żurawiny, co odpowiada 4% żurawiny), minerały, produkty pochodzenia roślinnego, różne rodzaje cukrów.

**Dodatki/1 kg:** dodatki dietetyczne: wit. D3 (3a671)\* – 300 IU, wit. E (3a700) – 100 mg, jednowodny siarczan żelaza (II) (3b103) – 2 mg, jodan wapnia bezwodny (3b202) – 0,7 mg, pięciowodny siarczan miedzi (II) (3b405) – 2 mg, jednowodny siarczan manganu (3b503) – 2 mg, tlenek cynku (3b603) – 10 mg, biotyna (3a880) – 100 µg, tauryna (3a370) – 1000 mg, DL-metionina technicznie czysta (3c301) – 200 mg.

\* Niedopuszczalne jest jednoczesne stosowanie witaminy d2.

**Składniki analityczne:** białko surowe – 8%, włókno surowe – 0,80%, tłuszcz surowy – 3,50%, popiół surowy – 3%, wilgotność – 83%.

100g - NPUPF63655

## ADULT CAT STERILISED WITH TURKEY AND CRANBERRY

Mokra karma w saszetkach, bez zbóż, z indykiem i żurawiną dla dorosłych, sterylizowanych kotów.

- Karma została stworzona, aby wspierać optymalną wagę i zdrowie sterylizowanych, dorosłych kotów.
- Indyk to chude i łatwo przyswajalne białko pochodzenia zwierzęcego. Dostarcza organizmowi zbilansowaną ilość aminokwasów zapewniających zdrowe i dłuższe życie.
- Z żurawiną, która pomaga w utrzymaniu prawidłowej kondycji układu moczowego.



**Skład:** mięso i produkty pochodzenia zwierzęcego 35% (indyk 4%), owoce (0,45% suszona żurawina, co odpowiada 4% żurawiny), składniki mineralne, produkty pochodzenia roślinnego, różne cukry.

**Dodatki/1 kg:** dodatki dietetyczne: wit. D3 (3a671)\* – 300 IU, wit. E (3a700) – 100 mg, jednowodny siarczan żelaza (II) (3b103) – 2 mg, jodan wapnia bezwodny (3b202) – 0,7 mg, pięciowodny siarczan miedzi (II) (3b405) – 2 mg, jednowodny siarczan manganu (3b503) – 2 mg, tlenek cynku (3b603) – 10 mg, biotyna (3a880) – 100 µg, tauryna (3a370) – 1000 mg, L-karnityna (3a910) – 35 mg, DL-metionina, technicznie czysta (3c301) – 200mg.

**Składniki analityczne:** białko surowe – 9%, włókno surowe – 0,80%, tłuszcz surowy – 3,50%, popiół surowy – 2,50%, wilgotność – 82%.

\* Niedopuszczalne jest jednoczesne stosowanie witaminy d2.

100g - NPUPF63657

## ADULT WEIGHT CONTROL CHICKEN WITH SALMON AND TUNA

Mokra karma w saszetkach bez zbóż, z kurczakiem, łososiem i tuńczykiem dla utrzymania prawidłowej wagi.

- Karma została stworzona, aby wspomagać optymalną wagę ciała dorosłych kotów.
- Kurczak, łosoś i tuńczyk to łatwo przyswajalne białka pochodzenia zwierzęcego, wspomagające utrzymanie prawidłowego napięcia mięśniowego.
- Karma wzbogacona o taurynę, niezbędny aminokwas, który jest szczególnie ważny dla zdrowego i silnego serca.



**Skład:** mięso i produkty pochodzenia zwierzęcego 32% (26% kurczak), ryby i produkty rybne (4% łosoś, 4% tuńczyk), minerały, produkty roślinne, różne cukry.

**Dodatki/1 kg:** dodatki dietetyczne: wit. D3 (3a671)\* – 300 IU, wit. E (3a700) – 100 mg, jednowodny siarczan żelaza (II) (3b103) – 2 mg, jodan wapnia bezwodny (3b202) – 0,7 mg, pięciowodny siarczan miedzi (II) (3b405) – 2 mg, jednowodny siarczan manganu (3b503) – 2 mg, tlenek cynku (3b603) – 10 mg, biotyna (3a880) – 100 µg, tauryna (3a370) – 1000 mg, DL-metionina technicznie czysta (3c301) – 200 mg.

**Składniki analityczne:** białko surowe – 9%, włókno surowe – 0,80%, tłuszcz surowy – 3,50%, popiół surowy – 2,50%, wilgotność – 82%

\* Niedopuszczalne jest jednoczesne stosowanie witaminy d2.

100g - NPUPF63659

## ADULT CAT STERILISED WITH SALMON AND HERBS

Mokra karma w saszetkach, bez zbóż, z łososiem i ziołami dla dorosłych, sterylizowanych kotów.

- Karma została stworzona, aby wspierać optymalną wagę i zdrowie sterylizowanych, dorosłych kotów.
- Z ziołami, które w połączeniu z minerałami pomagają utrzymać optymalny poziom energii kota. Ponadto zioła są szczególnie cenne ze względu na zawarty w nich błonnik, który jest niezbędny do zapewnienia dobrego funkcjonowania układu trawiennego.



**Skład:** mięso i produkty pochodzenia zwierzęcego 34%, ryby i przetwory rybne (4% łosoś), składniki mineralne, produkty roślinne (0,2% zioła), różne cukry.

**Dodatki/1 kg:** dodatki dietetyczne: wit. D3 (3a671)\* – 300 IU, wit. E (3a700) – 100 mg, jednowodny siarczan żelaza (II) (3b103) – 2 mg, jodan wapnia bezwodny (3b202) – 0,7 mg, pięciowodny siarczan miedzi (II) (3b405) – 2 mg, jednowodny siarczan manganu (3b503) – 2 mg, tlenek cynku (3b603) – 10 mg, biotyna (3a880) – 100 µg, tauryna (3a370) – 1000 mg, L-karnityna (3a910) – 35 mg, DL-metionina, technicznie czysta (3c301) – 200mg.

**Składniki analityczne:** białko surowe – 8%, włókno surowe – 0,80%, tłuszcz surowy – 3,50%, popiół surowy – 3%, wilgotność – 83%.

\* Niedopuszczalne jest jednoczesne stosowanie witaminy d2.

100g - NPUPF63656

## KITTEN HEALTHY GROWTH CHICKEN WITH BEEF

Kompletna mokra karma bez zbóż, z kurczakiem i wołowiną dla kociąt. Poniżej 1 roku życia.

- Karma została stworzona, aby wspomagać zdrowy wzrost młodych kotów oraz ich wspierać układ odpornościowy. Kurczak i wołowina to łatwo przyswajalne białka pochodzenia zwierzęcego, wspomagające utrzymanie prawidłowego napięcia mięśniowego. Dostarczają organizmowi zbilansowaną ilość aminokwasów zapewniających zdrowe i dłuższe życie.



**Skład:** mięso i produkty pochodzenia zwierzęcego 43% (33% kurczak, 4% wołowina), składniki mineralne, produkty pochodzenia roślinnego, różne cukry.  
Dodatki/1 kg: dodatki dietetyczne: wit. D3 (3a671)\* – 300 IU, wit. E (3a700) – 100 mg, jednowodny siarczan żelaza (II) (3b103) – 2 mg, jodan wapnia bezwodny (3b202) – 0,7 mg, pięciowodny siarczan miedzi (II) (3b405) – 2 mg, jednowodny siarczan manganu (3b503) – 2 mg, tlenek cynku (3b603) – 10 mg, biotyna (3a880) – 100 µg, tauryna (3a370) – 1000 mg. \* Niedopuszczalne jest jednoczesne stosowanie witaminy D2.  
**Składniki analityczne:** białko surowe – 9,50%, włókno surowe – 1%, tłuszcz surowy – 5%, popiół surowy – 2,30%, wilgotność – 82%.

100g - NPUPF63658

## KITTEN HEALTHY GROWTH CHICKEN BEEF LAMB

Kompletna mokra karma bez zbóż, z kurczakiem, wołowiną i jagnięciną dla kociąt. Poniżej 1 roku życia.

- Karma została stworzona, aby wspomagać zdrowy rozwój i wspierać układ odpornościowy rosnących kociąt. Kurczak, wołowina i jagnięcina to łatwo przyswajalne białka pochodzenia zwierzęcego, wspomagające utrzymanie prawidłowego napięcia mięśniowego. Dostarczają organizmowi zbilansowaną ilość aminokwasów zapewniających zdrowe i dłuższe życie.



**Skład:** mięso i produkty pochodzenia zwierzęcego 43% (29% kurczak, 4% wołowina, 4% jagnięcina), składniki mineralne, produkty roślinne, różne cukry.  
Dodatki/1 kg: dodatki dietetyczne: wit. D3 (3a671)\* – 300 IU, wit. E (3a700) – 100 mg, jednowodny siarczan żelaza (II) (3b103) – 2 mg, jodan wapnia bezwodny (3b202) – 0,7 mg, pięciowodny siarczan miedzi (II) (3b405) – 2 mg, jednowodny siarczan manganu (3b503) – 2 mg, tlenek cynku (3b603) – 10 mg, biotyna (3a880) – 100 µg, tauryna (3a370) – 1000 mg. \* Niedopuszczalne jest jednoczesne stosowanie witaminy D2.  
**Składniki analityczne:** białko surowe – 9%, włókno surowe – 1%, tłuszcz surowy – 5%, popiół surowy – 2,30%, wilgotność – 82%.



85g - NPPR479136

## PRIME KITTEN CHICKEN AND TURKEY

Kawałki kurczaka i indyka w smacznym sosie.  
Dla zdrowego wzrostu i prawidłowego rozwoju kociąt.

- Olej z łososia dostarcza kwasów tłuszczowych omega-3, które są ważne dla skóry, struktury sierści i rozwoju układu nerwowego.
- Celuloza – błonnik roślinny, który przyczynia się do lepszego trawienia i pomóc zmniejszyć ryzyko powstawania kul włosowych.
- Siemię lniane to roślinne źródło kwasów omega-3 (ALA), które może wspomagać zdrową skórę, lśniąca sierść i prawidłowe trawienie.



**Skład:** 82% mięso i produkty pochodzenia zwierzęcego (wtym: 59 % kurczak, 26 % indyk), bulion, pulpa z buraków cukrowych, olej z łososia, celuloza, dynamicznie mikronizowany klinoptylolit (1 %), siemię lniane, inulina(źródło FOS), mannanooligosacharydy, jukka Mojave.  
**Dodatki/1 kg:** dodatki odżywcze: witamina D3 (3a671) – 300 IU, witamina E (3a700) – 100 mg, monohydrat siarczuanu żelaza(II) (3b103) – 2 mg, jodan wapnia bezwodny (3b202) – 0,7 mg, pięciowodny siarczan miedzi (II) (3b405) – 2 mg, jednowodny siarczan manganu (3b503) – 2mg, tlenek cynku (3b603) – 10 mg, biotyna (3a880) – 0,1 mg, tauryna (3a370) – 1000 mg.  
**Składniki analityczne:** białko surowe – 11 %, włókno surowe – 0,7 %, tłuszcz surowy – 4,5 %, popiół surowy – 2 %, wilgotność – 82 %, wapń – 0,3 %, fosfor – 0,25 %, sód – 0,1 %, kwasy tłuszczowe Omega-3 – 0,2 %, Omega-6 – 0,6 %.

85g - NPPR47915  
300g - NPPR47952

## PRIME STERILISED ADULT CAT SALMON TROUT

Kompletna mokra karma dla dorosłych sterylizowanych kotów wszystkich ras. Kawałki łososia i pstrąga w smacznym sosie.

- Łosoś – źródło wysokiej jakości białka i kwasów tłuszczowych omega-3, które wspomagają utrzymanie zdrowej skóry, sierści, serca i układu odpornościowego.
- Pstrąg jest łatwostrawnym, pożywnym źródłem białka i kwasów tłuszczowych, które wspomagają stan skóry i sierści oraz nadają karmie wyśmienity smak.
- L-karnityna może pomóc mu efektywniej wykorzystywać energię i ograniczyć niechciany przyrost masy ciała.



**Skład:** 84% produkty pochodzenia rybnego (w tym: 35 % łosoś, 18 % pstrąg), mięso i produkty pochodzenia zwierzęcego, bulion, pulpa z buraków cukrowych, dynamicznie mikronizowany klinoptylolit (1 %), siemię lniane, celuloza, olej z łososia, mannanooligosacharydy, jukka Mojave, suszony nagietek.  
**Dodatki/1 kg:** dodatki odżywcze: witamina D3 (3a671) – 300IU, witamina E (3a700) – 100 mg, monohydrat siarczuanu żelaza(II) (3b103) – 2 mg, jodanwapnia bezwodny (3b202) – 0,7 mg, pięciowodny siarczan miedzi (II) (3b405) – 2 mg, jednowodny siarczan manganu (3b503) – 2 mg, tlenek cynku (3b603) – 10 mg, biotyna (3a880) – 0,1 mg, tauryna(3a370) – 1000 mg, L-karnityna(3a910) – 50 mg, DL-metionina, technicznie czysta (3c301) – 600 mg.  
**Składniki analityczne:** białko surowe – 9 %, włókno surowe – 1,5 %, tłuszcz surowy – 2,9 %, popiół surowy – 1,5 %, wilgotność – 82 %, wapń – 0,2%, fosfor – 0,16 %, kwasy tłuszczowe Omega-3– 0,1 %,Omega-6 – 0,4 %.

85g - NPPR70468  
300g - NPPR47918

## PRIME STERILISED ADULT CAT TURKEY PHEASANT AND CRANBERRIES

Kompletna mokra karma dla dorosłych sterylizowanych kotów wszystkich ras. Kawałki indyka, bażanta i żurawiny w smacznym sosie.

- Indyk jest głównym źródłem łatwostrawnego białka, które pomagają utrzymać napięcie mięśniowe i dostarcza dziennej energii, jednocześnie utrzymując optymalną masę ciała u sterylizowanych kotów.
- Bażant zapewnia naturalnie bardziej intensywny smak, dostarcza organizmowi żelaza i witamin z grupy B.
- Soczysty sos zapewnia dodatkową wilgotność, co jest szczególnie ważne dla kotów sterylizowanych, które piją mniej i są bardziej narażone na nadwrażliwość dróg moczowych.



**Skład:** 82% mięso i produkty pochodzenia zwierzęcego (wtym: 32% indyk, 4 % bażant), bulion,pulpa z buraków cukrowych, dynamicznie mikronizowany klinoptylolit (1 %), celuloza, chlorek sodu, siemię lniane,olej z łososia, suszona żurawina (0,45%, co odpowiada 4 % świeżej żurawiny), inulina(źródło FOS), jukka Mojave, suszony nagietek.  
**Dodatki/1 kg:** dodatki odżywcze: witamina A (3a672a) – 1000 IU, witamina D3 (3a671) – 300 IU, witamina E (3a700) – 100 mg, , monohydrat siarczuanu żelaza(II) (3b103) – 2 mg, jodanwapnia bezwodny (3b202) – 0,7 mg, pięciowodny siarczan miedzi (II) (3b405) – 2 mg, jednowodny siarczan manganu (3b503) – 2 mg, tlenek cynku (3b603) – 10 mg, biotyna (3a880) – 0,1 mg, tauryna(3a370) – 1000 mg, L-karnityna(3a910) – 35 mg, DL-metionina, technicznie czysta (3c301) – 200 mg.  
**Składniki analityczne:** białko surowe – 8 %, włókno surowe – 0,7 %, tłuszcz surowy – 4 %, popiół surowy – 2 %, wilgotność – 81 %, wapń – 0,2 %, fosfor – 0,2 %, sód – 0,3 %, kwasy tłuszczowe Omega-3 – 0,1 %, Omega-6 – 0,6 %.

85g - NPPR47916  
300g - NPPR70469

## PRIME URINARY ADULT CAT WHITE FISH, ANCHOVIES AND CRANBERRIES

Kawałki białych ryb, anchois i żurawiny w smacznym sosie.  
Dla wsparcia układu moczowego.

- Biała ryba to pełnowartościowe, wysokiej jakości źródło białka zwierzęcego, które dostarcza organizmowi niezbędnych aminokwasów.
- Anchois – cenne źródło wysokiej jakości białka i łatwo przyswajalnych kwasów omega-3, które pomagają w utrzymaniu zdrowia serca, skóry, sierści i układu moczowego.
- Żurawina (suszona) – naturalne źródło przeciwutleniaczy i witaminy C, które pomagają w utrzymaniu zdrowia dróg moczowych i zapobiegają rozwojowi bakterii w układzie moczowym.



**Skład:** 80 % produkty pochodzenia zwierzęcego (w tym: 48 % mięso i produkty pochodzenia zwierzęcego, 32 % ryby i produkty pochodzenia rybnego (w tym: 20 % białe ryby, 8 % anchois)), bulion, pulpa z buraków cukrowych, dynamicznie mikronizowany klinoptylolit (1 %), siemię lniane, chlorek sodu, celuloza, olej z łososia, suszona żurawina (0,45 %, co odpowiada 4 % świeżej żurawiny), inulina (źródło FOS), jukka Mojave, suszony nagietek.  
**Dodatki/1 kg:** dodatki odżywcze: witamina A (3a672a) – 1000 IU, witamina D3 (3a671) – 300 IU, witamina E (3a700) – 100 mg, monohydrat siarczuanu żelaza(II) (3b103) – 2 mg, jodanwapnia bezwodny (3b202) – 0,7 mg, pięciowodny siarczan miedzi (II) (3b405) – 2 mg, jednowodny siarczan manganu (3b503) – 2mg, tlenek cynku (3b603) – 10 mg, biotyna (3a880) – 0,1 mg, tauryna (3a370) – 1000 mg, DL-metionina, technicznie czysta (3c301) – 200 mg.  
**Składniki analityczne:** białko surowe – 7,8 %, włókno surowe – 0,6 %, tłuszcz surowy – 3 %, popiół surowy – 1,7 %, wilgotność – 81 %, wapń – 0,2 %, fosfor – 0,2 %, sód – 0,3 %, kwasy tłuszczowe Omega-3 – 0,2 %, Omega-6 – 1,5 %.

85g - NPPR47917

## PRIME WEIGHT CONTROL ADULT CAT CHICKEN, SALMON AND TUNA

Kompletna mokra karma dla dorosłych kotów wszystkich ras.  
Kawałki kurczaka, łososia i tuńczyka w smacznym sosie.  
Dla wsparcia optymalnej wagi ciała.

- Kurczak jest głównym źródłem wysokiej jakości białka, które wspomaga utrzymanie napięcia mięśniowego.
- Łosoś – bogaty w kwasy tłuszczowe omega-3, które wspomagają zdrową skórę, lśniącą sierść i silny układ odpornościowy.
- Tuńczyk dostarcza dodatkowych wartości odżywczych. Wspomaga zdrowie serca, skóry i sierści, a także nadaje karmie wyjątkowy smak.



**Skład:** 83% produkty pochodzenia zwierzęcego (w tym: 46% kurczak), ryby i produkty pochodzenia rybnego (w tym: 25% łosoś, 8 %tuńczyk), bulion,pulpa z buraków cukrowych, celuloza, dynamicznie mikronizowany klinoptylolit (1 %), siemię lniane, mannanooligosacharydy, jukka Mojave.

**Dodatki/1 kg:** dodatki odżywcze: witaminaA (3a672a) – 1000 IU, witaminaD3 (3a671) – 300IU, witaminaE (3a700) – 100 mg, , monohydrat siarczynu żelaza(II) (3b103) – 2 mg, jodan wapnia bezwodny (3b202) – 0,7 mg, pięciowodny siarczan miedzi (II) (3b405) – 2 mg, jednowodny siarczan manganu (3b503) – 2 mg, tlenek cynku (3b603) – 10 mg, biotyna (3a880) – 0,1 mg, tauryna(3a370) – 1000 mg, L-karnityna(3a910) – 50 mg.

**Składniki analityczne:** białko surowe – 9,1 %, włókno surowe – 1,5 %, crude fat – 2,7 %, popiół surowy – 1,8 %, wilgotność – 82 %, wapń – 0,2%, fosfor – 0,15 %, kwasy tłuszczowe Omega-3 – 0,1 %,Omega-6 – 0,4 %.

85g - NPPR47914

## PRIME SKIN AND COAT ADULT CAT CHICKEN AND WHITE FISH

Kompletna mokra karma dla dorosłych kotów wszystkich ras.  
Kawałki kurczaka i białej ryby w smacznym sosie.  
Dla wsparcia zdrowej skóry i sierści.

- Kurczak jest głównym źródłem białka zwierzęcego, które pomaga w utrzymaniu masy mięśniowej i dziennego zapotrzebowania na energię.
- Biała ryba – pełnowartościowe, łatwostrawne źródło białka, o niskiej zawartości tłuszczu i bogate w kwasy tłuszczowe omega-3, które pomagają w utrzymaniu zdrowej skóry, sierści i prawidłowego funkcjonowania układu nerwowego.
- Pulpa buraczana – delikatne źródło błonnika, które pomaga w utrzymaniu prawidłowego trawienia i wspomaga pracę jelit.



**Skład:** 83 % produkty pochodzenia zwierzęcego (w tym: 65 % kurczak), ryby i produkty pochodzenia rybnego (w tym: 14% białe ryby), bulion,pulpa z buraków cukrowych, mannanooligosacharydy, celuloza, dynamicznie mikronizowany klinoptylolit (1 %), olej z łososia, jukka Mojave, suszony nagietek.

**Dodatki/1 kg:** dodatki odżywcze: witamina D3 (3a671) – 300IU, witaminaE (3a700) – 100 mg, monohydrat siarczynu żelaza(II) (3b103) – 2 mg, jodan wapnia bezwodny (3b202) – 0,7 mg, pięciowodny siarczan miedzi (II) (3b405) – 2 mg, jednowodny siarczan manganu (3b503) – 2 mg, tlenek cynku (3b603) – 10 mg, biotyna (3a880) – 0,1 mg, tauryna (3a370) – 1000 mg.

**Składniki analityczne:** białko surowe – 9,4 %, włókno surowe – 1,8 %, tłuszcz surowy – 4,5 %, popiół surowy – 1,5 %, wilgotność – 82 %, wapń – 0,2 %, fosfor – 0,15 %, sód – 0,06 %, kwasy tłuszczowe Omega-3 – 0,15 %, Omega-6 – 0,45 %.

4x85g - NPPR47919

## PRIME STERILISED ADULT CAT SET 4X85g SASZ. ZESTAW

Turkey, Pheasant and Cranberries 2szt. + Salmon and Trout 2szt.

Kawałki indyka, bażanta i żurawiny (2szt.) oraz łososia i pstrąga (2szt.) w smacznym sosie.

Zestaw mokrych karm dla kotów sterylizowanych to kompletny i zbilansowany wybór, który wspiera zdrową kondycję, odporność i dobre samopoczucie po sterylizacji. Miękka konsystencja i łatwostrawne składniki odżywcze pomagają Twojemu kotu zachować aktywność i vitalność. Miękkie kawałki w sosie są idealne nawet dla najbardziej wybrednych kotów, dla których konsystencja karmy jest szczególnie ważna.



4x85g - NPPR47920

## PRIME URINARY WEIGHT ADULT CAT SET 4X85G SASZ. ZESTAW

White Fish, Anchovies and Cranberries 2szt.  
+ Chicken, Salmon and Tuna 2szt.

Kawałki białych ryb, anchois i żurawiny (2szt.)  
oraz kurczaka, łososia i tuńczyka (2szt.) w smacznym sosie.

Dla wsparcia układu moczowego oraz optymalnej wagi ciała

Zestaw mokrych karm dla dorosłych kotów, opracowany z myślą o utrzymaniu optymalnej masy ciała i wsparciu układu moczowego. Łatwostrawne białka, miękka konsystencja i kompletny, zbilansowany skład. Karma mokra zapewnia dodatkowe nawodnienie, co jest szczególnie ważne dla kotów, które piją zbyt mało wody i są bardziej narażone na nadwrażliwość dróg moczowych.



70g - UNINPSC63749

## ADULT CAT SKIN & COAT TUNA & SHRIMPS

Kompletna mokra karma z tuńczykiem i krewetkami dla zdrowej skóry i sierści dorosłych kotów

- Krewetki dostarczają szeregu składników odżywczych, m.in. selenu, który jest naturalnym antyoksydantem oraz witaminy B12, kluczowej dla prawidłowego funkcjonowania układu nerwowego i produkcji czerwonych krwinek. Krewetki są źródłem minerałów, m.in. cynku i fosforu, które są bardzo ważne dla optymalnego funkcjonowania systemu immunologicznego oraz dla zdrowych kości.
- Z dodatkiem tauryny która jest niezbędna dla prawidłowego funkcjonowania układu sercowo-naczyniowego, rozwoju i pracy mięśni szkieletowych, wzroku i centralnego układu nerwowego.

**Skład:** 50 % tuńczyk, 4 % krewetki, 2 % ryż, ekstrakt z tuńczyka, olej z łososia, siemię lniane.  
**Dodatki/1 kg:** dodatki dietetyczne: biotyna (3a880) – 10,57 mg, tauryna (3a370) – 14,07 mg.  
**Dodatki technologiczne:** skrobia z tapioki, guma guar (E412).  
**Składniki analityczne:** białko surowe – 14,99 %, włókno surowe – 0,13 %, tłuszcz surowy – 0,38 %, popiół surowy – 1,15 %, wilgotność – 80,88 %.



70g - UNINPSC63750

## ADULT CAT STERILISED TUNA

Kompletna mokra karma z tuńczykiem dla dorosłych kotów po sterylizacji / kastracji.

- Sos, w którym znajdują się delikatne kawałki mięsa, polepsza trawienie i zapobiega zaparciom. Saszetki poprawiają smak posiłków, czyniąc je bardziej atrakcyjnym – idealne dla wybrednych zwierząt.
- Tuńczyk to ryba bogata w białko i składniki odżywcze, dostarcza dużej dawki witamin oraz minerałów takich jak np. selen, który jest kluczowym składnikiem dla zdrowego systemu odpornościowego.
- Witaminy B i E - wspomagają regulację poziomu wapnia i fosforu w organizmie, co pomaga w zdrowym wzroście i prawidłowym rozwoju.

**Skład:** 50 % tuńczyk, 2 % ryż, ekstrakt z tuńczyka.  
**Dodatki/1 kg:** witamina B1 (3a820) – 16,29 mg, witamina B6 (3a831) – 22,71 mg, witamina B12 (3a835) – 30 µg, tauryna (3a370) – 14,07 mg.  
**Dodatki technologiczne:** skrobia z tapioki, guma guar (E412).  
**Składniki analityczne:** białko surowe – 13,88 %, włókno surowe – 0,01 %, tłuszcz surowy – 0,19 %, popiół surowy – 1,08 %, wilgotność – 81,38 %.



70g - UNINPSC63751

## ADULT CAT URINARY TUNA & SALMON

Kompletna mokra karma z tuńczykiem i łososiem dla wsparcia układu moczowego dorosłych kotów.

- Tuńczyk to ryba bogata w białko i składniki odżywcze, dostarcza dużej dawki witamin oraz minerałów takich jak np. selen, który jest kluczowym składnikiem dla zdrowego systemu odpornościowego.
- Certyfikowany, najwyższej jakości łosoś jest źródłem kwasów tłuszczowych Omega – 3 i Omega – 6, które pomagają utrzymać zdrową skórę i lśniącą sierść. Jest bogaty w witaminy i minerały oraz witaminy z grupy B, które są niezbędne dla optymalnego poziomu energii i prawidłowego funkcjonowania układu nerwowego.

**Skład:** 50 % tuńczyk, 4 % łosoś, 2 % ryż, juka mojava, sok z żurawiny.  
**Dodatki/1 kg:** dodatki dietetyczne: tauryna (3a370) – 14,07 mg.  
**Dodatki technologiczne:** skrobia z tapioki, guma guar (E412).  
**Składniki analityczne:** białko surowe – 14,94 %, włókno surowe – 0,01 %, tłuszcz surowy – 0,42 %, popiół surowy – 1,16 %, wilgotność – 80,07 %.



70g - UNINPSC63930

## KITTEN IMMUNE SYSTEM SUPPORT TUNA & SEA BASS

Kompletna mokra karma z tuńczykiem i okoniem morskim dla wsparcia układu odpornościowego kociąt

- Tuńczyk to ryba bogata w białko i składniki odżywcze, dostarcza dużej dawki witamin oraz minerałów takich jak np. selen, który jest kluczowym składnikiem dla zdrowego systemu odpornościowego.
- Okoń morski jest doskonałym źródłem wysokiej jakości białka, niezbędnym do budowy i naprawy tkanek. Ma niską zawartość tłuszczu i mało kalorii, więc jest idealnym wyborem dla zwierząt, które potrzebują niskotłuszczowych posiłków.
- Kwasy tłuszczowe Omega-3 i Omega-6, wysokiej jakości tuńczyk, nasiona lnu i witamina B7 (biotyna), pomagają utrzymać doskonałą kondycję skóry oraz grubą i lśniącą sierść.

**Skład:** 50 % tuńczyk, 4 % okoń morski, 2 % ryż, ekstrakt z tuńczyka.  
**Dodatki/1 kg:** składniki odżywcze: witamina E (3a700) – 52,86 mg, witamina C (3a300) – 52,86 mg, jednowodny siarczan cynku (3b605) – 21,43 mg, tauryna (3a370) – 14,07 mg.  
**Dodatki technologiczne:** skrobia z tapioki, guma guar (E412).  
**Składniki analityczne:** białko surowe – 14,9 %, włókno surowe – 0,01 %, tłuszcz surowy – 0,3 %, popiół surowy – 1,14 %, wilgotność – 79,66 %.



85g - NPSC47908

## SC GRAIN FREE ADULT STERILISED RABBIT, CHICKEN BREAST AND CRANBERRIES

Filety z królika i piersi kurczaka, z żurawiną, w smacznym sosie. Dla dorosłych kotów po sterylizacji.

- Pierś z królika i kurczaka – łatwostrawne białka odpowiednie dla sterylizowanych, wrażliwych kotów – dostarczają organizmowi ważnych składników odżywczych.
- Kwasy tłuszczowe omega-3 pielęgnują skórę, a Microzeogen – dynamicznie mikronizowany klinoptylolit – przyczynia się do zdrowia zębów, kości i jelit, a także do detoksykacji.
- Żurawina pomaga utrzymać prawidłowe funkcjonowanie dróg moczowych.

**Skład:** filety zawierające 94% składników pochodzenia zwierzęcego (mięso i produkty pochodzenia zwierzęcego (w tym: 56 % kurczak (w tym 24 % mięsa z piersi kurczaka), 38 % królik), bulion, pulpa z buraków cukrowych, olej z łososia, celuloza, dynamicznie mikronizowany klinoptylolit (1 %), siemię lniane, suszona żurawina (0,45 %, co odpowiada 4 % świeżej żurawiny), inulina (źródło FOS), mannaooligosacharydy, jukka Mojave, zielona herbata, suszony nagietek.

**Dodatki/1 kg:** dodatki odżywcze: witamina A (3a672a) – 1000 IU, witamina D3 (3a671) – 300 IU, witamina E (3a700) – 100 mg, monohydrat siarczanu żelaza(II) (3b103) – 2 mg, jodanwapnia bezwodny (3b202) – 0,7 mg, pięciowodny-siarczan miedzi (II) (3b405) – 2 mg, jednowodny siarczan manganu (3b503) – 2mg, tlenek cynku (3b603) – 10 mg, biotyna (3a880) – 0,1 mg, tauryna (3a370) – 1000 mg, DL-metionina, technicznie czysta (3c301) – 600 mg, L-karnityna (3a910) – 50 mg. Dodatki technologiczne: ekstrakt z rozmarynu, ekstrakty tokoferoli z olejów roślinnych (1b306 (i)).  
**Składniki analityczne:** białko surowe – 9,8 %, włókno surowe – 1,2 %, tłuszcz surowy – 3,5 %, popiół surowy – 1,5 %, wilgotność – 82 %, wapń – 0,2 %, fosfor – 0,16 %, sód – 0,1 %, kwasy tłuszczowe Omega-3 – 0,15 %, Omega-6 – 0,5 %.

85g - NPSC47909

## SC GRAIN FREE ADULT URINARY DUCK, CHICKEN BREAST AND CRANBERRIES

Filety z kaczki i piersi kurczaka, z żurawiną, w smacznym sosie. Dla wsparcia zdrowia układu moczowego.

- Pierś z kaczki i kurczaka – łatwostrawne białka odpowiednie dla wrażliwych kotów – dostarczają organizmowi ważnych składników odżywczych.
- Kwasy tłuszczowe omega-3 pielęgnują skórę, a Microzeogen® – dynamicznie mikronizowany klinoptylolit – przyczynia się do zdrowia zębów, kości i jelit, a także dodetoksykacji.
- Żurawina pomaga utrzymać prawidłowe funkcjonowanie dróg moczowych.

**Skład:** filety zawierające 93% składników pochodzenia zwierzęcego (mięso i produkty pochodzenia zwierzęcego (w tym: 47 % kaczka, 46 % kurczak (w tym 24 % mięsa z piersi kurczaka), bulion, pulpa z buraków cukrowych, celuloza, dynamicznie mikronizowany klinoptylolit (1 %), siemię lniane, suszona żurawina (0,45 %, co odpowiada 4 % świeżej żurawiny), inulina (źródło FOS), mannaooligosacharydy, jukka Mojave, zielona herbata, suszony nagietek.

**Dodatki/1 kg:** dodatki odżywcze: witamina A (3a672a) – 1000 IU, witamina D3 (3a671) – 300 IU, witamina E (3a700) – 100 mg, monohydrat siarczanu żelaza(II) (3b103) – 2 mg, jodanwapnia bezwodny (3b202) – 0,7 mg, pięciowodny-siarczan miedzi (II) (3b405) – 2 mg, jednowodny siarczan manganu (3b503) – 2mg, tlenek cynku (3b603) – 10 mg, biotyna (3a880) – 0,1 mg, tauryna (3a370) – 1000 mg, DL-metionina, technicznie czysta (3c301) – 600 mg, L-karnityna (3a910) – 50 mg. Dodatki technologiczne: ekstrakt z rozmarynu, ekstrakty tokoferoli z olejów roślinnych (1b306 (i)).

**Składniki analityczne:** białko surowe – 9,5 %, włókno surowe – 1,3 %, tłuszcz surowy – 3,3 %, popiół surowy – 1,7 %, wilgotność – 82 %, wapń – 0,2 %, fosfor – 0,16 %, magnez – 0,015 %, kwasy tłuszczowe Omega-3 – 0,1 %, Omega-6 – 0,4 %.



85g - NPSC47910

## SC KITTEN GRAIN FREE TURKEY AND CHICKEN

Filety z indyka i piersi kurczaka w smacznym sosie. Dla zdrowego rozwoju i wzrostu kociąt.

- Pierś z indyka i kurczaka – łatwostrawne białka odpowiednie dla wrażliwych młodych kociąt – dostarczają organizmowi ważnych składników odżywczych
- Kwasy tłuszczowe omega-3 pielęgnują skórę, a Microzeogen® – dynamicznie mikronizowany klinoptylolit – przyczynia się do zdrowia zębów, kości i jelit, a także do detoksykacji.

**Skład:** filety zawierające 94% składników pochodzenia zwierzęcego (mięso i produkty pochodzenia zwierzęcego (w tym: 51 % indyk, 43 % kurczak (w tym 24 % mięsa z piersi kurczaka), bulion, pulpa z buraków cukrowych, dynamicznie mikronizowany klinoptylolit (1 %), olej z łososia, inulina (źródło FOS), mannaooligosacharydy, jukka Mojave, zielona herbata, suszony nagietek.

**Dodatki/1 kg:** dodatki odżywcze: witamina D3 (3a671) – 300 IU, witamina E (3a700) – 100 mg monohydrat siarczanu żelaza(II) (3b103) – 2 mg, jodan wapnia bezwodny (3b202) – 0,7 mg, pięciowodny-siarczan miedzi (II) (3b405) – 2 mg, jednowodny siarczan manganu (3b503) – 2 mg, tlenek cynku (3b603) – 10 mg, biotyna (3a880) – 0,1 mg, tauryna (3a370) – 1000 mg. Dodatki technologiczne: ekstrakt z rozmarynu, ekstrakty tokoferoli z olejów roślinnych (1b306(i)).

**Składniki analityczne:** białko surowe – 11 %, włókno surowe – 0,7 %, tłuszcz surowy – 5 %, popiół surowy – 2,2 %, wilgotność – 82 %, wapń – 0,3 %, fosfor – 0,25 %, sód – 0,08 %, kwasy tłuszczowe Omega-3 – 0,12 %, Omega-6 – 0,6 %.

85g - NPSC47911

## SC GRAIN FREE ADULT WEIGHT CONTROL HERRING AND CHICKEN BREAST

Filety ze śledzia i piersi kurczaka, w smacznym sosie. Dla wsparcia optymalnej wagi ciała.

- Śledź i pierś z kurczaka to łatwostrawne białka, które pomagają utrzymać zdrową wagę i dostarczają organizmowi ważnych składników odżywczych.
- Kwasy tłuszczowe omega-3 pielęgnują skórę, a Microzeogen – dynamicznie mikronizowany klinoptylolit – przyczynia się do zdrowia zębów, kości i jelit, a także do detoksykacji.

**Skład:** filety zawierające 94% składników pochodzenia zwierzęcego (mięso i produkty pochodzenia zwierzęcego (w tym: 54 % kurczak (w tym 24 % mięsa z piersi kurczaka), ryby i produkty pochodzenia rybnego (w tym: 40 % śledź), bulion, pulpa z buraków cukrowych, dynamicznie mikronizowany klinoptylolit (1 %), olej z łososia, celuloza, inulina (źródło FOS), mannaooligosacharydy, jukka Mojave, suszony nagietek.

**Dodatki/1 kg:** dodatki odżywcze: witamina A (3a672a) – 1000 IU, witamina D3 (3a671) – 300 IU, witamina E (3a700) – 100 mg, monohydrat siarczanu żelaza(II) (3b103) – 2 mg, jodanwapnia bezwodny (3b202) – 0,7 mg, pięciowodny-siarczan miedzi (II) (3b405) – 2 mg, jednowodny siarczan manganu (3b503) – 2mg, tlenek cynku (3b603) – 10 mg, biotyna (3a880) – 0,1 mg, tauryna (3a370) – 1000 mg, L-karnityna (3a910) – 50 mg. Dodatki technologiczne: ekstrakt z rozmarynu, ekstrakty tokoferoli z olejów roślinnych (1b306 (i)).

**Składniki analityczne:** białko surowe – 9,3 %, włókno surowe – 1,5 %, tłuszcz surowy – 3,2 %, popiół surowy – 2 %, wilgotność – 82 %, wapń – 0,25 %, fosfor – 0,2 %, sód – 0,1 %, kwasy tłuszczowe Omega-3 – 0,05 %, Omega-6 – 0,25 %.

